

نمره ۱ عکس عمارت و باغ مخصوص حضرت اشرف امجد والا دامت شوکته اگرچه بنای این باغ قدیم است ولی طرز باغچه بندی و محجرها و نارنجستان او را بطرح تازه و ممتاز بر حسب امر حضرت اسعد والا دامت شوکته از نو ساخته اند در سنه ۱۳۰۳ بحسن اهتمام حضرت اشرف والا دام شوکته در سمت غربی این باغ عمارت عالی فرنگی ساز که بالاخانهای او بدیوانخانه قدیم نایب السلطنه منظر دارد در نهایت خوبی ساخته شده و فی الحقیقه عمارتی است قابل هر نوع مهمانیهای دولتی و غیره

۱۹۶
۱



نمره ۱ عکس میدان چه خانه و سر در عمارت معلم خانه دولتی شهر تبریز

۱۹۶
۱۰



نمرهٔ ۱۱ عکس کلاه فرنگی و خیابان باغ شمالی است از سمت بهرام زار باغ مزبور و دروازه یا تنگ

۱۹۶/۱۱

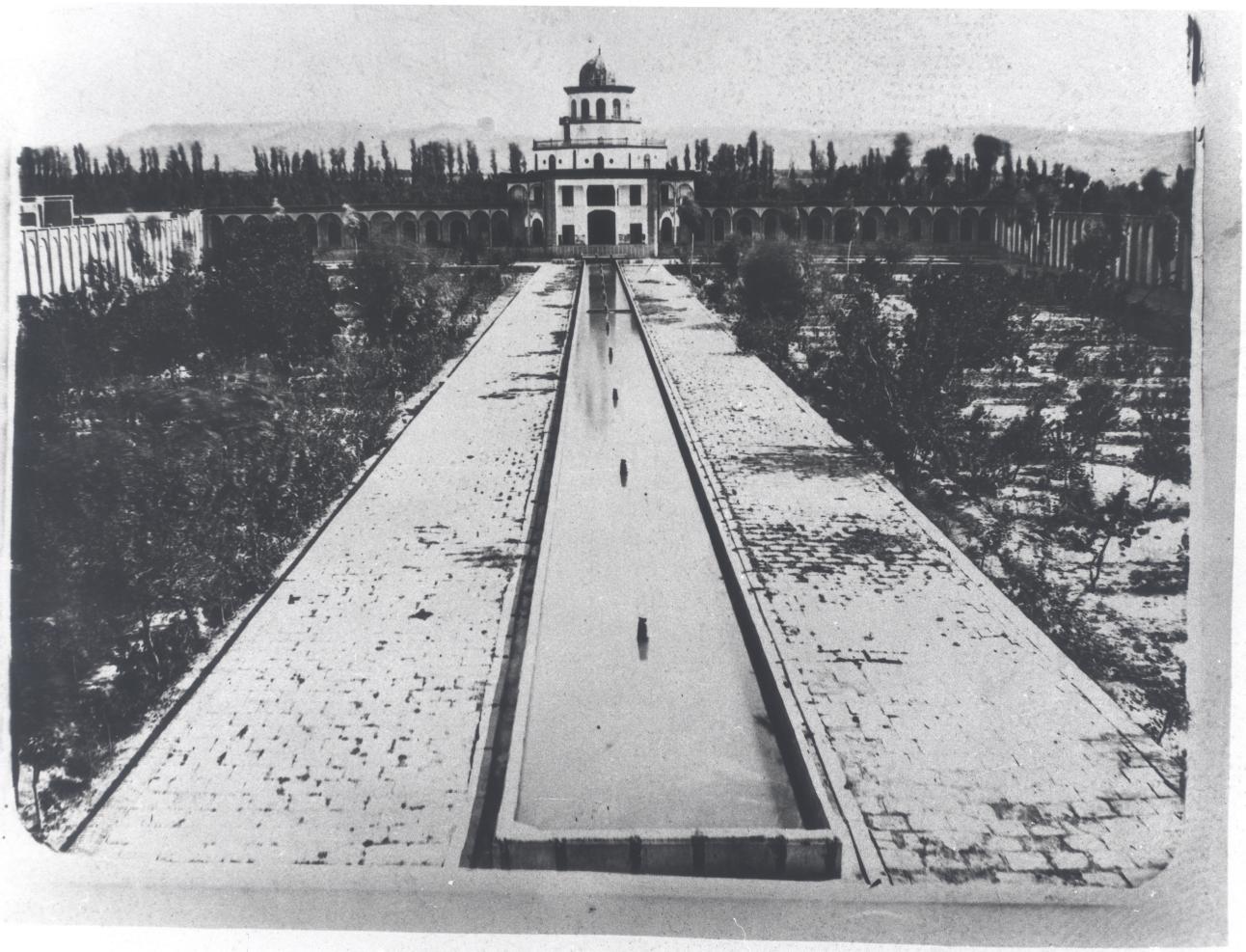

نمای ۱۲ عکس عمارت از درون باغ شهر است

۱۹۶
۱۲



نمره ۱۳ عکس جلو خان و قدری از عمارات قدیم قورخانهٔ شهر تبریز است واقعه در ارک علیشاهی بنای این عمارت اگرچه از زمان مرحوم مغفور نایب السلطنه طاب ثراه است

و لی در این اوان برحسب امر حضرت ارفع امجد اسعد والا ولیعهد دامت شوکته تماماً تعمیر نموده اند و در زمانی شهر تبریز از سمت محله معروف بنوبر از طرف شمال شهر

۱۹۶
۱۳



نمره ۱۴ عکس شهر تبریز است از سمت محله معروف بنومر و عمارت سربازخانه قدیم واقع در ارک علیشاهی در قدیم این عمارت سربازخانه بوده و آن
دو سمت او انبار اسلحه قورخانه است و دو سمت دیگر نجارخانه و حدادخانه قورخانه است و حجرات فوقانی این عمارت محل سکنای قورخانه چیان است

۱۹۶
۱۴



نمره ۱۵ عکس شهر تبریز است از طرف محله معروف بمقصودیه اینمحله متصل بمحله نوبر و واقع در جنوب شهر تبریز است و عمارات محل صاحبمنصبان قورخانه مبارکه تبریز
و انبارهای مخزن ملبوس نظام است تمام اینعمارت برحسب امر حضرت ارفع امجد اسعد والا ولیعهد تعمیر شده است بقسمی که تماماً جدید البنا بنظر میآید

۱۹۶
۱۵

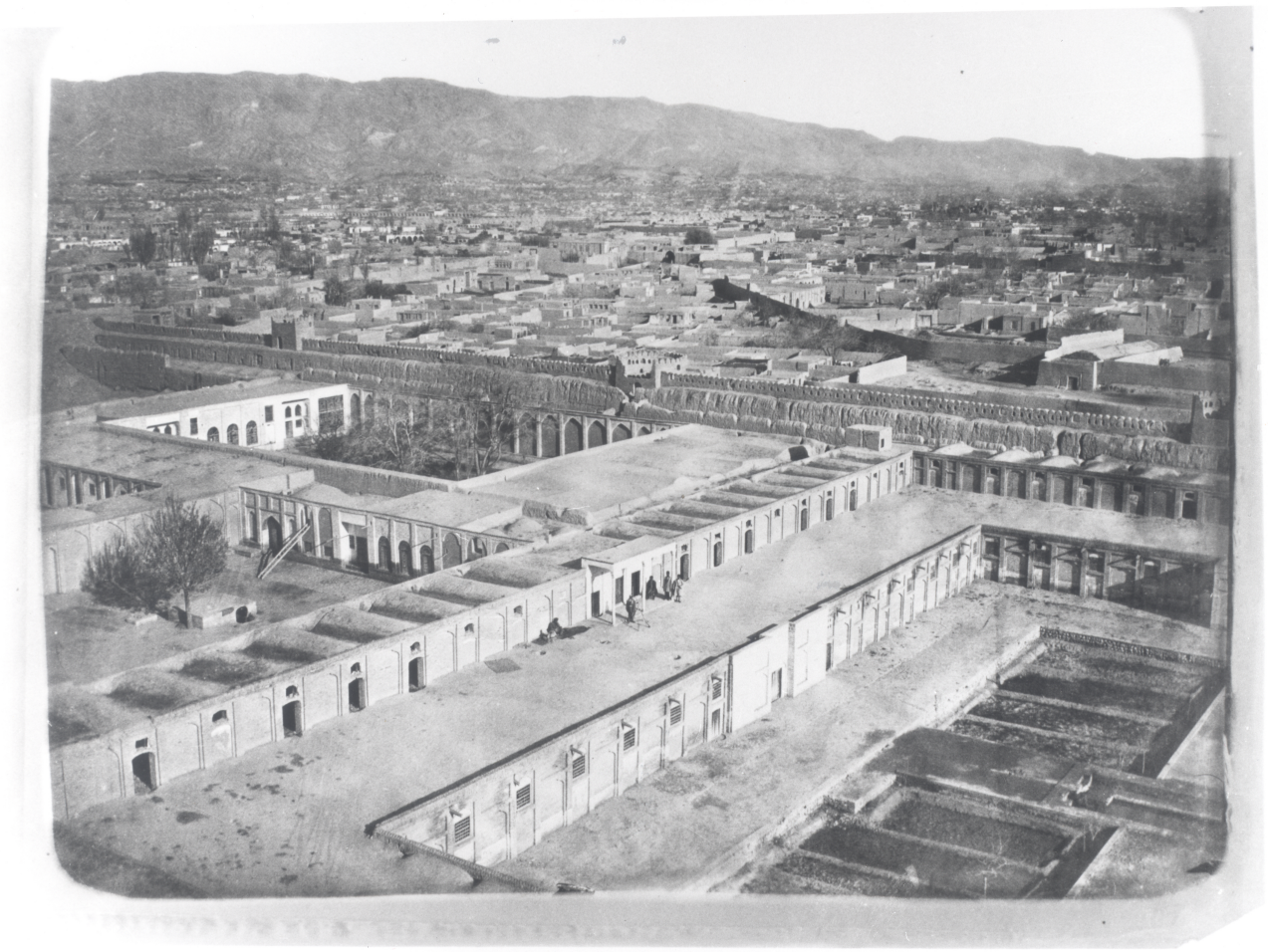

نمای عکس شهر تبریز است از طرف بقعهٔ محلهٔ مقصود بیه و عمارت قورخانهٔ شهر مزبور

۱۹۶/۱۲

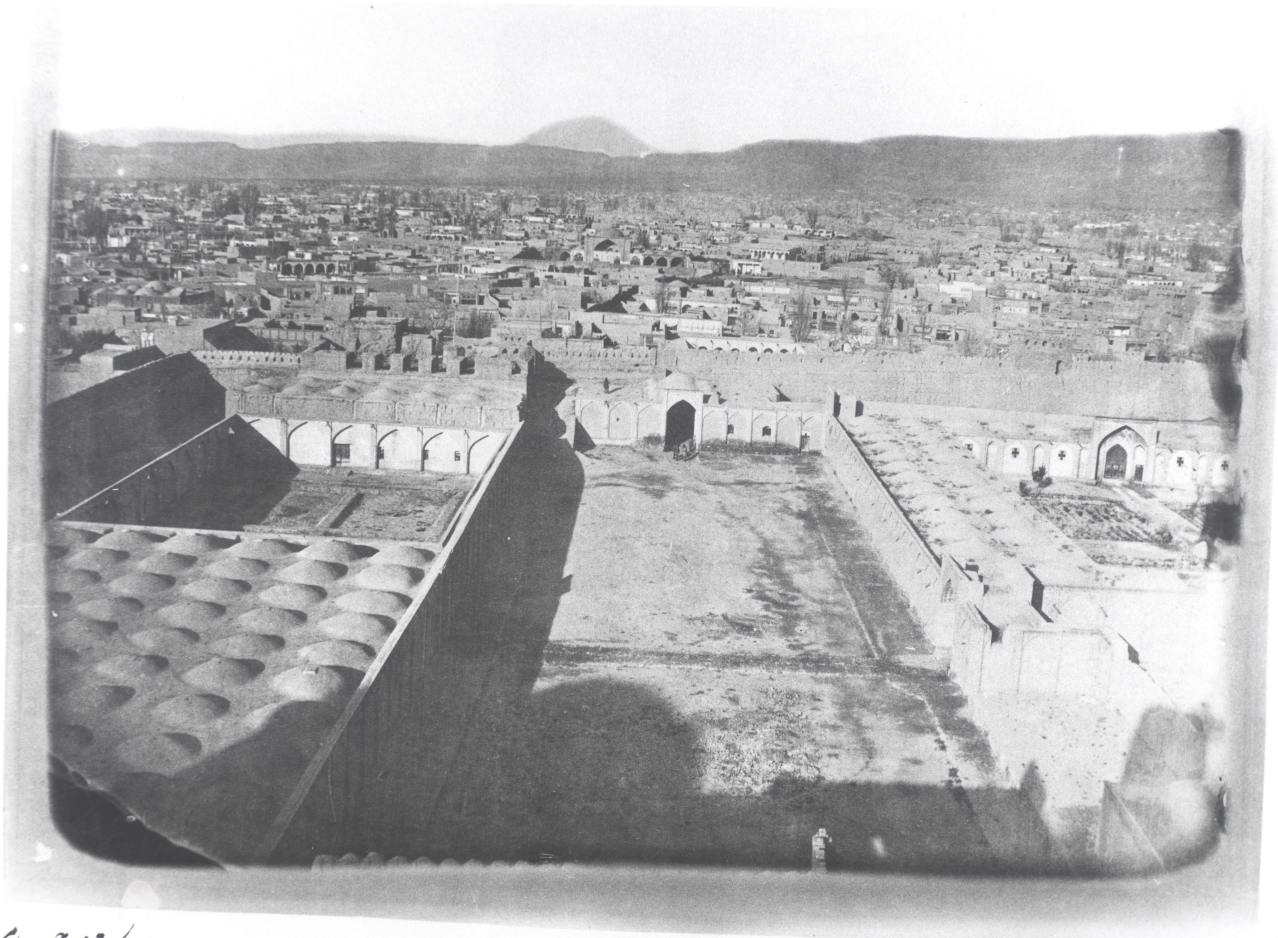

نمره ۱۲ عکس شهر تبریز است از طرف محله نوبر و جوخان عمارات قورخانه حیاط و بام مخزن و انباریکه از طرف راست رجوخان بنظر میرسد حیاط و مخزن است که تازه برحسب امر
حضرت اشرف امجد والاد دامت شوکته ساخته اند جای این عمارت در سابق یک قطعه زمین بایر بوده است

۱۹۶
۱۷



نمره ۱۸ عکس محلهٔ معروف بکجین است از محلات سمت شمال شهر تبریز که در انتهای این محله باغات حکم آباد است متصل برود آجی او را مهرانه رود نیز گویند

۱۹۶
۱۸



۱۹ عکس سمت شمال محوطهٔ کهن است متصل محلهٔ مهادجهین از محلات شهر تبریز و قسمتی از بدنه و برج قلعه توپخانه از روی ارک عالیشاهی زده شده

۱۹۲
۱۹



نمره ۲ عکس عمارت دیوانخانه قدیم از ابنیه مرحوم مغفور نایب السلطنه طاب ثراه است از سمت بالاخانه های جدید البنیان حضرت اجل ارفع والا ولیعهد دامت برکته

۱۹۶
۲

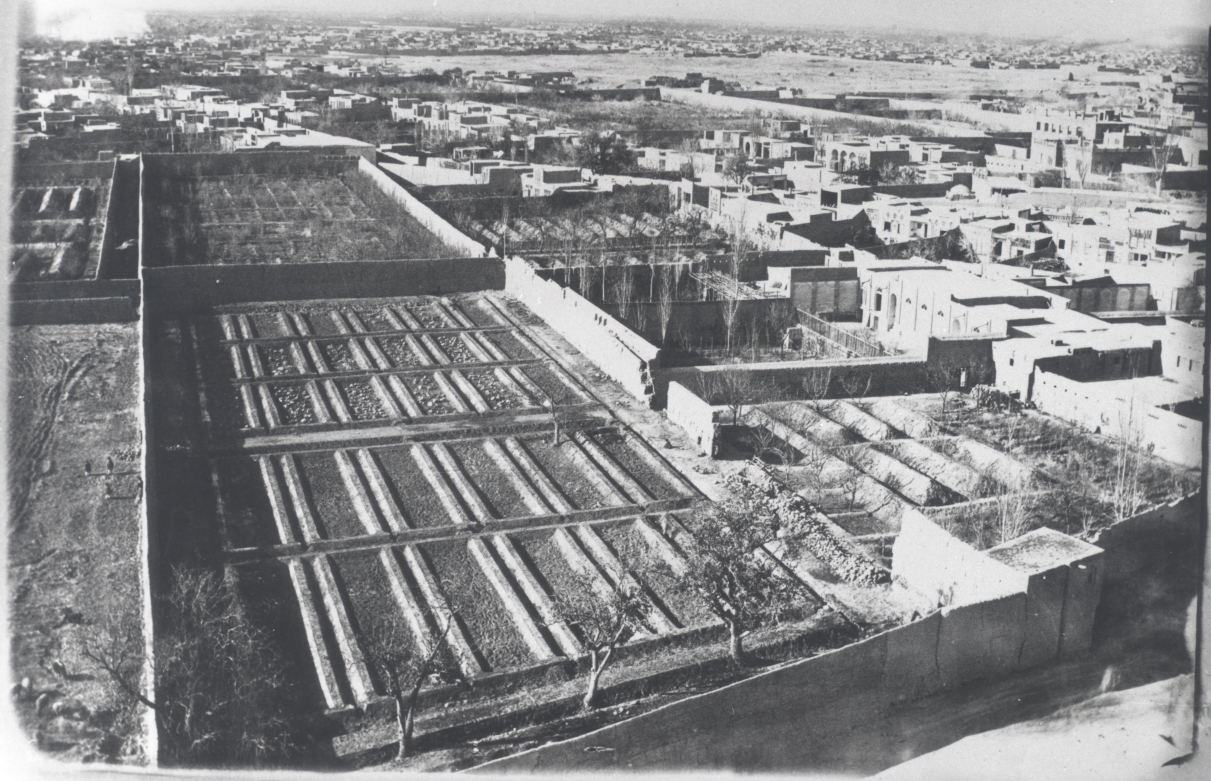

نمره ۲۰ دورنمای بقیهٔ محلهٔ کچین و باغ تازه احداثی در جنب محله مزبوره معروف بباغ مشار

۱۹۶
۲۰



۲۱) دورنمای شهر تبریز است از سمت محله معروف به امامزاده حسین. این محله در مغرب تبریز واقع است و باغات سمت شنب غازان منتهی می‌شود

۱۹۶
۲۱



شماره ۲۲ عکس بقیه محوطه مهادهین است از حملات شهر تبریز واقع در سمت غرب شهر

۱۹۶/۲۲



ص ۲۳ عکس شهر تبریز است در سمت محلهٔ معروف بر دسته کوچه واقع در مغرب شهر مزبور

۱۹۶
۲۳

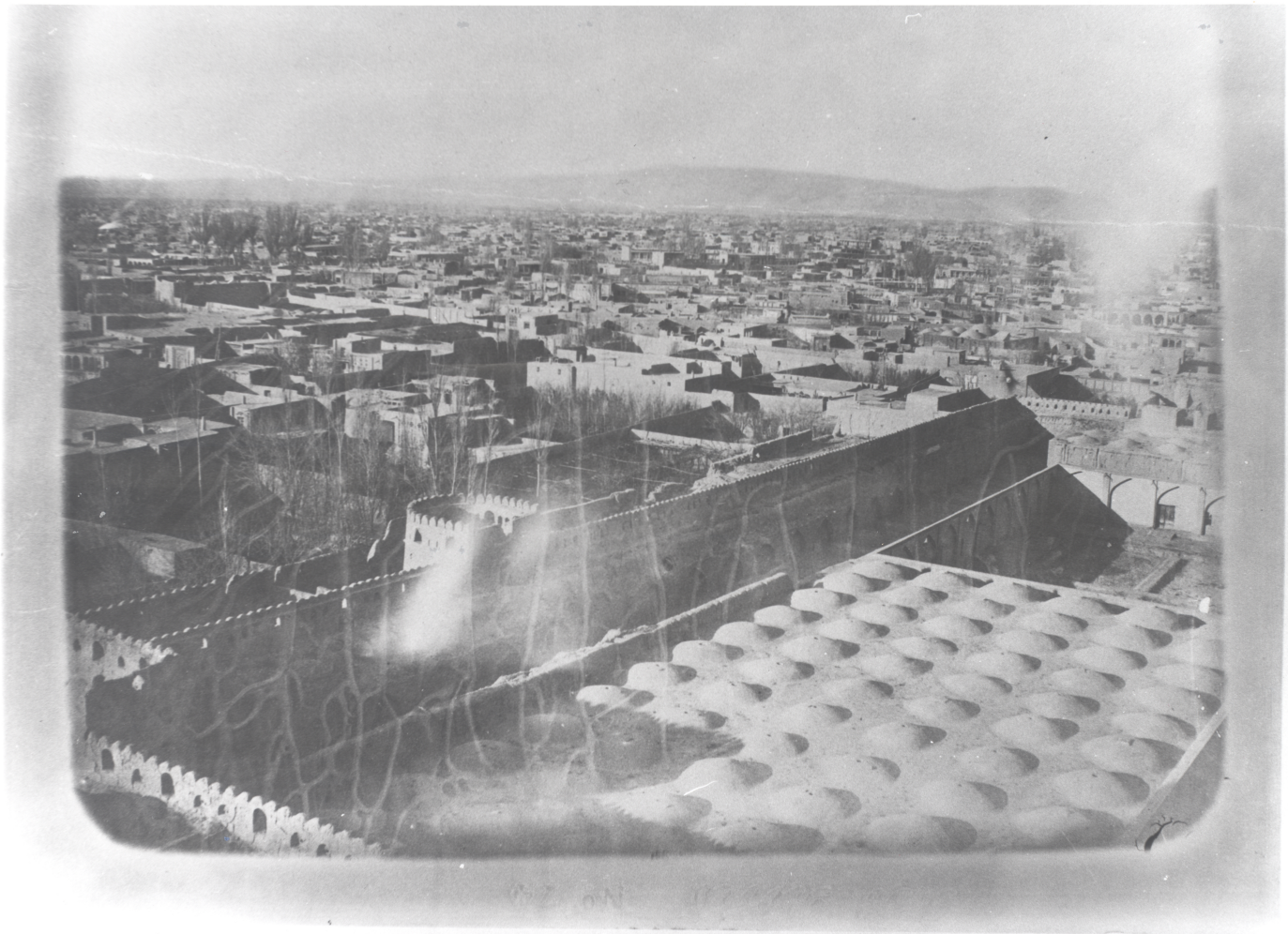

(۲۴) عکس شهر تبریز است از سمت جلفا راسته کوچه

۱۹۶/۲۴



ص ۲۵ عکس جلوخان و سردر بقعه متبرکه سید حمزه واقع در محله شرخاب از محلات تبریز و قراولخانه مخصوص آن محله و اکثری از اعاظم و اشراف تبریز در این بقعه متبرکه [illegible]

۱۹۶
۲۵



شکل ۲۶ عکس گنبد و مناره بقعه متبرکه سید حمزه است

۱۹۶
۲۶



ص ۲۷ عکس صحن بقعهٔ شریفهٔ سیّد حمزه است با دورنمای قدری از خانهای کوه سرخاب

۱۹۶
۲۷



نمره ۲۸ عکس شهر تبریز است از طرف محله سرخاب و قراونی نامه مخصوص آنمحله اکثر قراونی نهای محله تبریز را حسب الامر حضرت اشرف ارفع والا ولیعهد دامت شوکته در حال قشنگی و امتیاز از نو ساخته اند

۱۹۶
۲۸

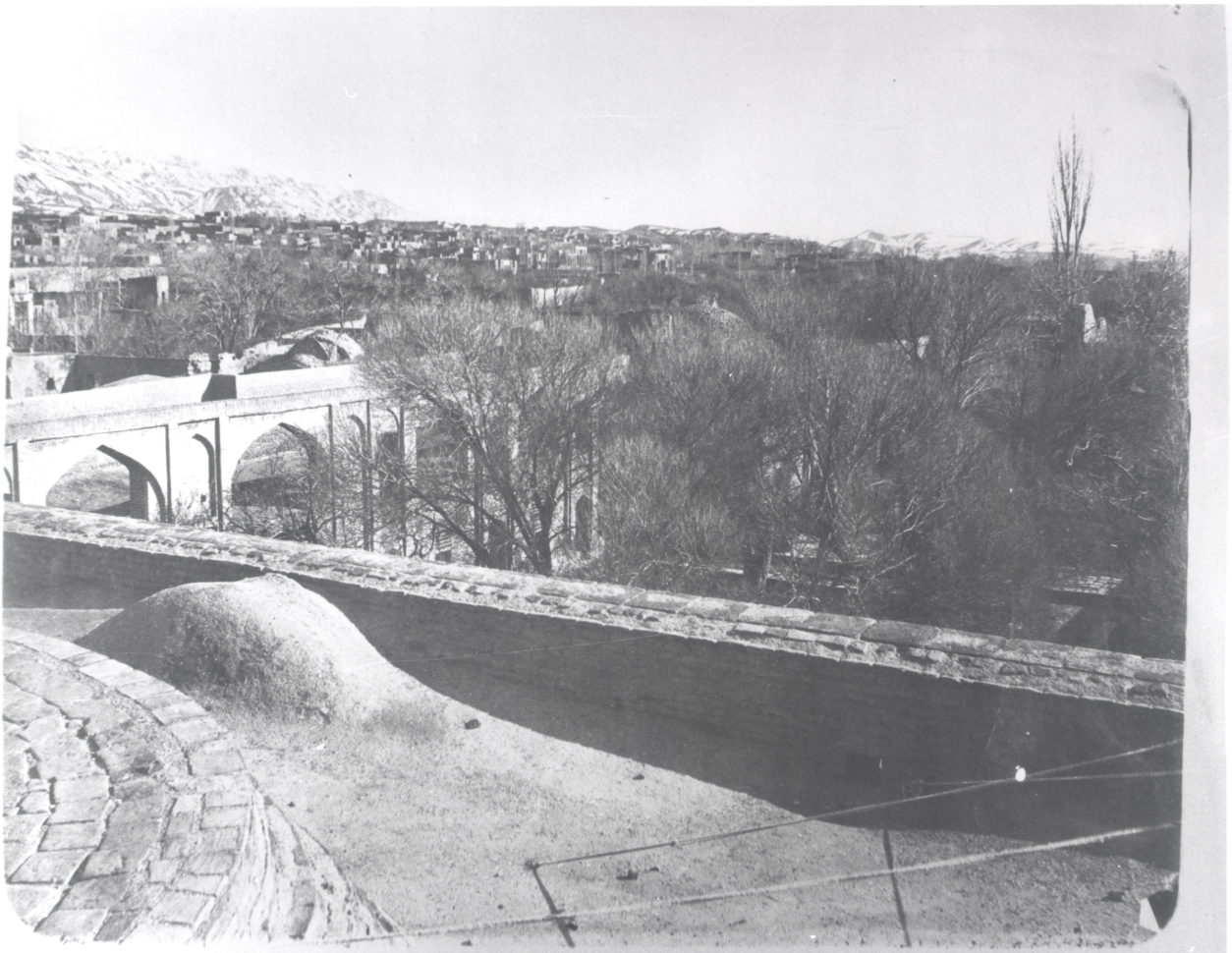

شکل ۲۹ عکس حیاط مقبرهٔ مرحوم غفرخان سردار کل واقعه در جنب بقعهٔ شریفهٔ سیّد حمزه و درختهای قدیمی از خانهای دامنهٔ سرخاب

۱۹۶/۲۹



نمره ۳ عکس عمارت تکیه دولتی است متصل بدیوانخانه در ایام عاشورا رسم تعزیه داری حضرت خامس آل عبا صلوات الله علیه و آله درین عمارت برپاست در سایر اوقات
طالار این عمارت محل دیوانخانه حضرت مستطاب اجل اکرم امیرنظام مدظله العالی است

۱۹۶
۳

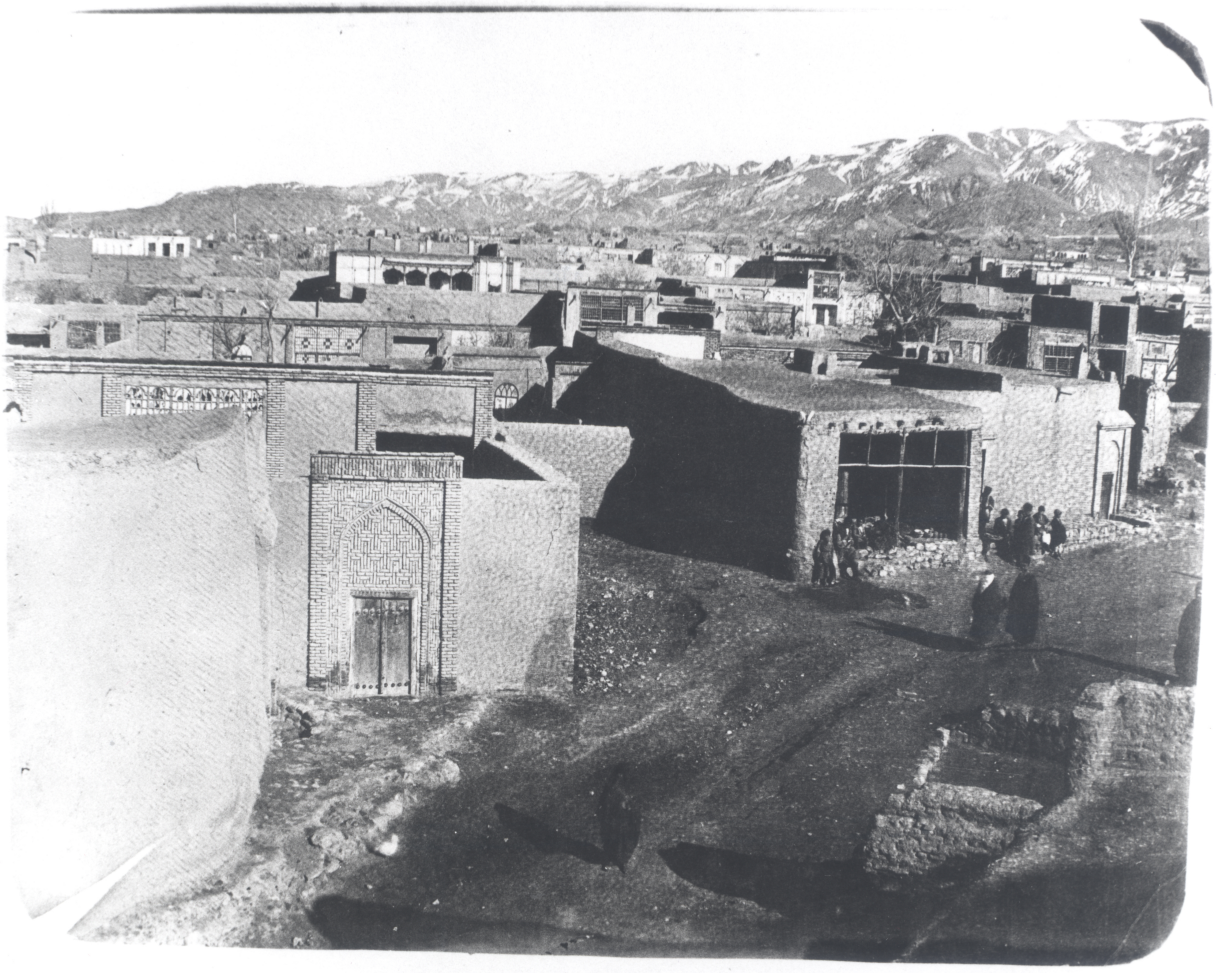

عکس عمارات محلهٔ واقعه در دامنهٔ کوه سرخاب از محلات شهر تبریز

۳۰

۱۹۶
۳۰

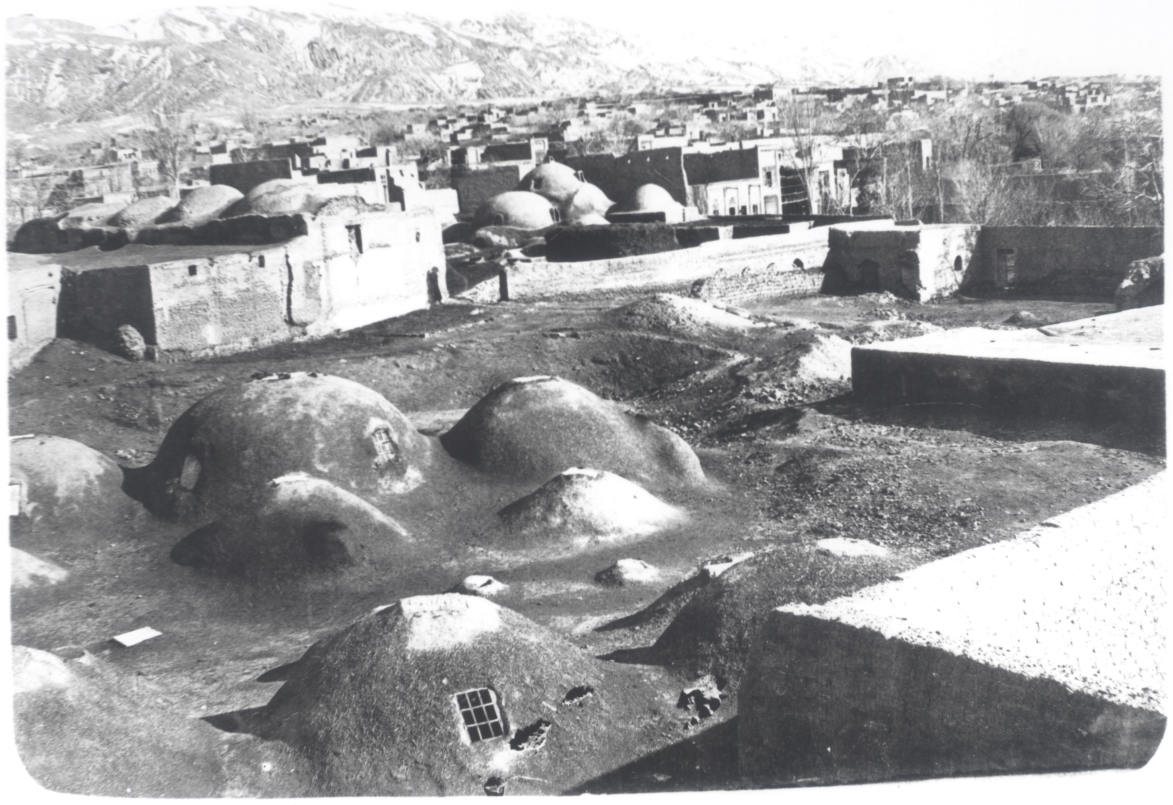

ص ۳۱ عکس شهر تبریز است از سمت محله سرخاب و حمام معروف بحمام گرو آب این حمام گرم معدنی است که رایحه کبریت هم دارد و از برای اغلب امراض جربی و سودائی نافع است حمام مزبور در این محله دایر و بهیچوجه محتاج بسوخت و کخن نیست



نمره ۳ عکس بقیهٔ محلهٔ سرخاب از سمت حمام گرد



نمره ۳۳ عکس شهر تبریز است از طرف محله معروف بباغ میشه در خوبی هوا و صفا از سایر محلات تبریز امتیاز دارد و عمارت اکثر اعیان تبریز در این محله است یکنفری در بالای بام ایستاده از شاگرد عکاس است

۱۹۶
۳۳



شماره ۳۳ عکس شهر تبریز است از سمت شمال محلهٔ باغ میشه

۱۹۶
۳۴



شماره (۳۵) عکس شهر تبریز است از طرف باغ مرحوم حاجی سرتیپ وکیلی واقعه در محلهٔ باغمیشه

۱۹۶/۳۵



شماره ۳۶ عکس عمارت جناب امین لشکر واقعه در محلهٔ سنگلدان

۱۹۶
۳۶

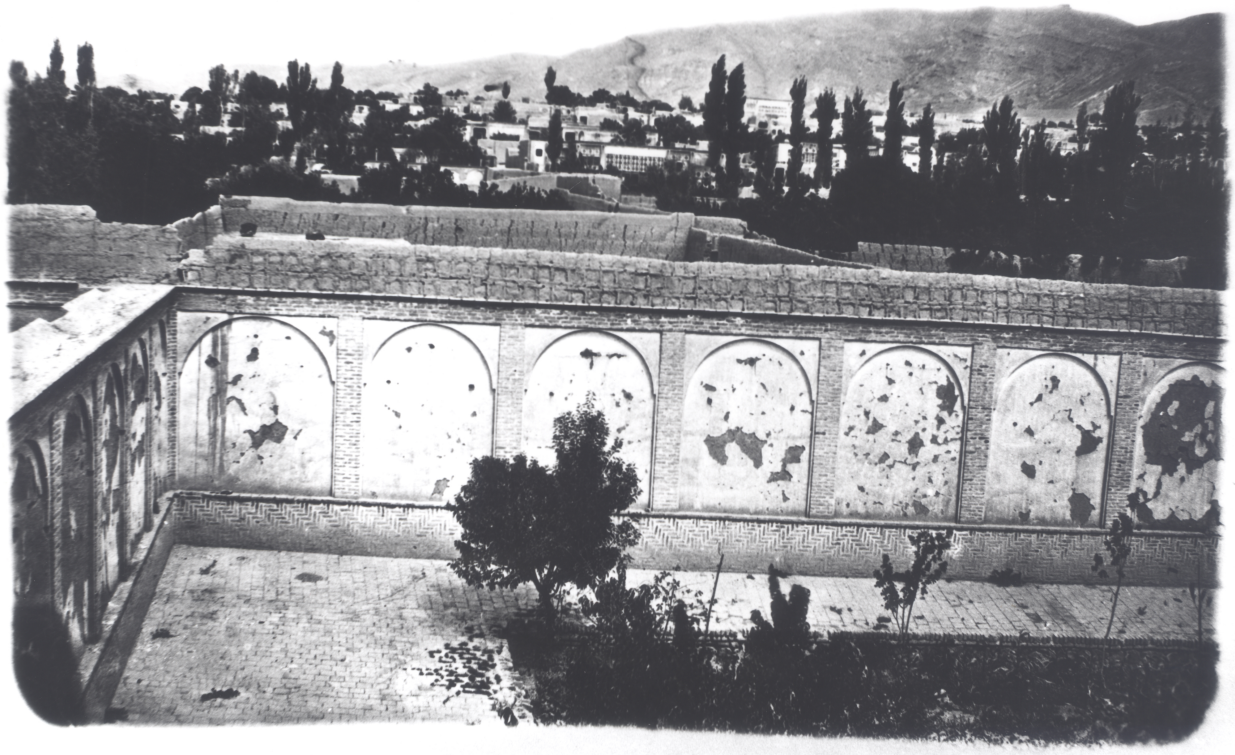

نمره ۳۷ عکس محله سنگلان و قدری از طاقنماهای عمارت جناب امین لشکر

۱۹۶
۳۷



نمره ۳۸ عکس سر در ایوان مسجد جهانشاهی که معروف بمسجد کبود و از بناهای غریبه عالم است و حالا از صدمه زلزله که چندین سال قبل اتفاق افتاده بکلی خراب است و در نمای سمت شرقی محله ششگلان
و سربازخانه [illegible] و قیصریه و دکاکین جناب صاحب‌دیوان در این محله است

۱۹۶
۳۸

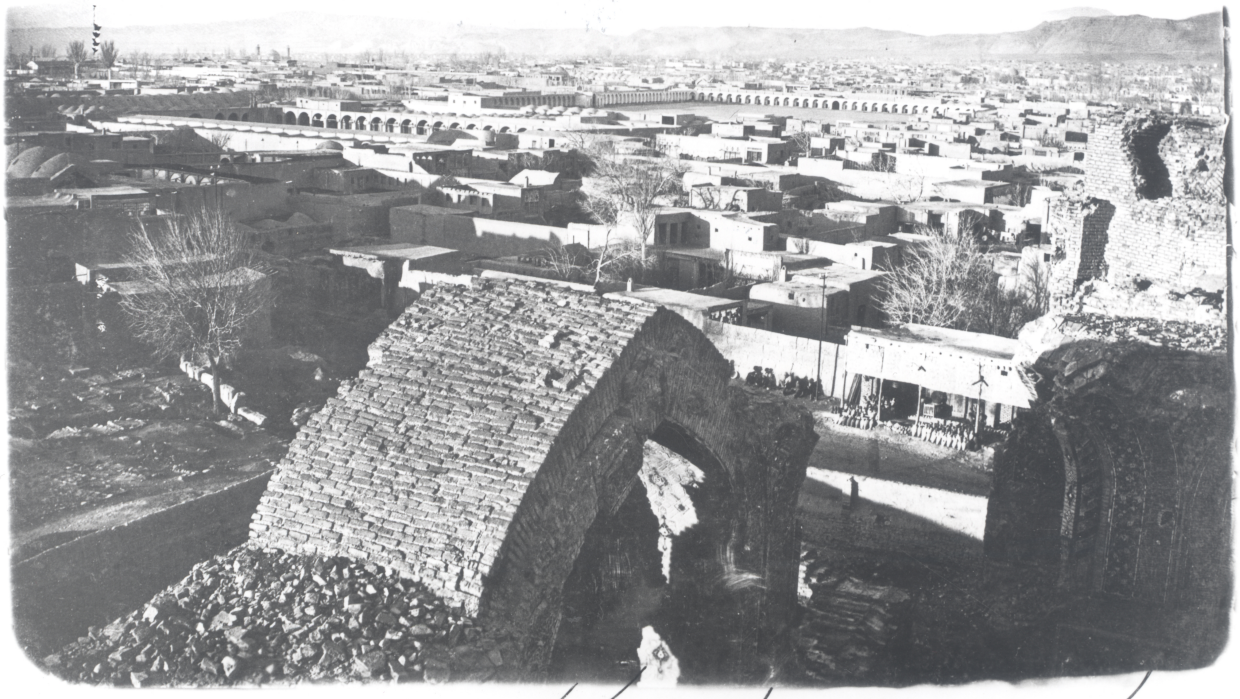

نمره ۳۹ عکس سمت شرقی محله شش کلان است که از روی مسجد کبود عکس برداشته شده است

۱۹۶
۳۹



نمره ۳ عکس میدان توپخانه واقعه در جلوخان عمارات و توپخانه دولتی شهر تبریز از سمت مقابل و سر در یکه و اضی عمارت میشه

۱۹۶/۳



عکس محله معروف خیابان هرات و از شمال رو بجنوب محله مزاره عکس گرفته شده است

۱۹۶
۴۰

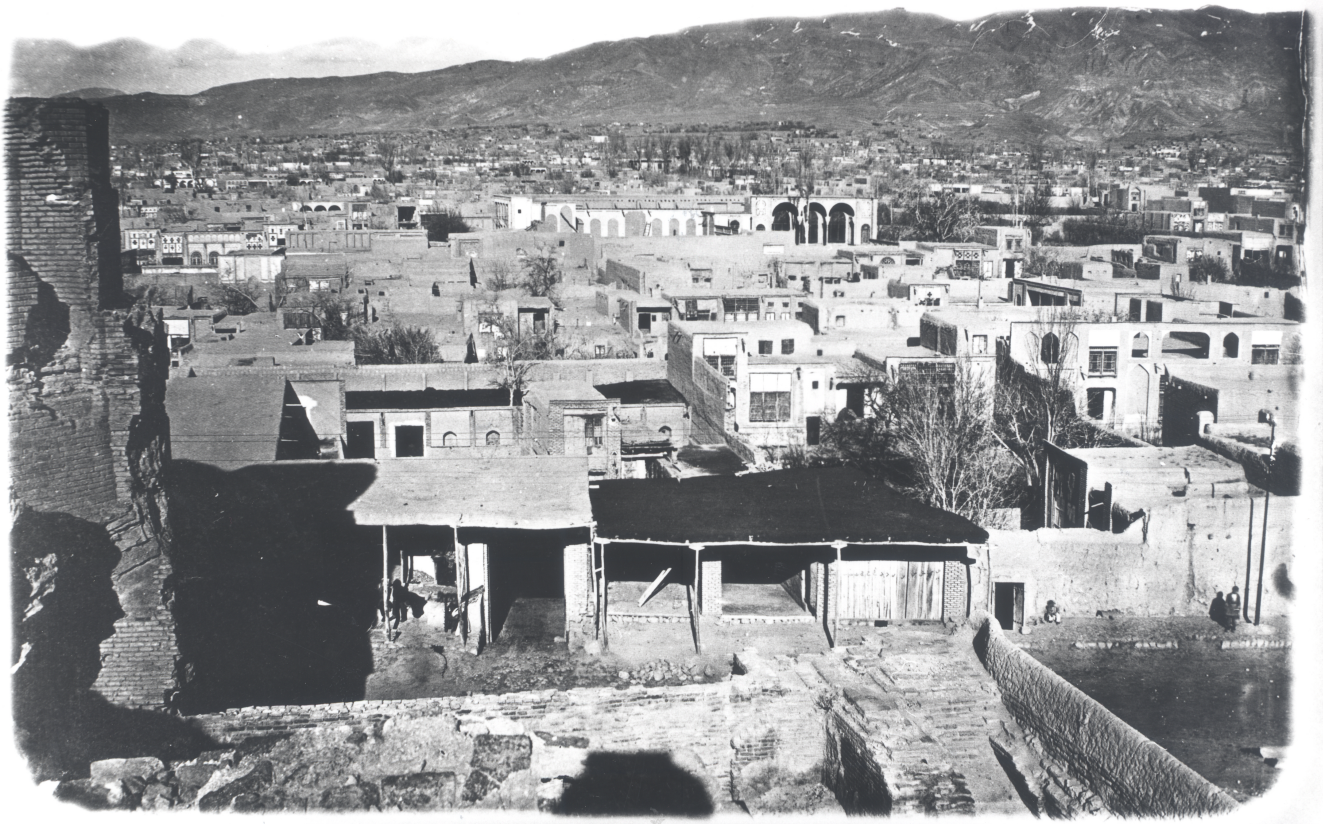

مسـ ۴۱ عکس سمت شرقی محله حسان است که اغلب عمارات عالیه تجار در این محله واقع است خصوصاً عمارت حاجی محمد قلی قراباغی

۱۹۲
۴۱



مسئله ۳۰ عکس سمت غربی محله خیابان من محلات تبریز است

۱۹۶
۴۲



(۴۳) دورنمای محله معروف مقصودیه و نوبر است که راسته بازار معروف در این محله موسوم به بازار کسمائیان واقع است و قبرستان مسجد کبود در پشت این محله است

۱۹۶
۴۳



شکل ۳۳ عکس انتهای محله دربست از طرف شمال محله مزبور را از محلات شهر تبریز است

۱۹۶
۴۴



نمره ۴۵ عکس قریه موسوم بقلعه ملکی جناب حاجی میرزا محسن قاضی واقعه در یمین رود اوجان

۱۹۶
۴۵



نمره ۴۶ عکس رود اوجان است با بعضی از قرائی که در یمین و یسار رود مزبور واقع است

۱۹۶/۴۶



۴۷ عکس قریهٔ ارشتناب که ملکی میرزا علیخان نتیجهٔ حضرت اجمد ارفع والا ولیعهد دامت شوکته این قریه در جزو بلوکات ثلاثهٔ محروسه است

۱۹۶
۴۷



نمره ۴۸ عکس قریه ارشطناب است از سمت یمین این قریه قلعه قدیمی بر روی تلی واقع است از قرار تقریر اهالی قریه مزبور این تل و قلعه یکی از سنگرهای نادرشاه افشار است

۱۹۶
۴۰



۴۹ عکس قریهٔ خواجه است واقع در کنار رود آجی که معروف بمهران رود است در چهار فرسخی شهر تبریز در سر راهیکه بقراجه داغ میرود

۱۹۶
۴۹



عکس سمت شرقی میدان توپخانه است حجرات فوقانی داخلی و حجرات تحتانی محل توپ است

۱۹۶/۵



عکس از اراضی قریه حواجه است واقعه در چهار فرسخی تبریز

۱۹۶/۵۰



عکس سمت غربی میدان توپخانه است واقعه در جلوخان عمارت سکوتی تبریز

۱۹۶۲



نمره ۱ عکس حیاط باغ مخصوص حضرت اشرف ارفع والا دامت شوکته

۱۹۶/۷



نمره ۸ عکس سمت جنوب خیابان وسط حیاط باغ حضرت اشرف امجد والا دامت شوکته و بالاخانهای جدید البنا مخصوص و نارنجستان جدید

۱۹۶/۸



عکس حیاط تکیه و حیاط تلهزافخانه و عمارت جدید البناء مرحوم علاء الدوله و سردر عمارت معلم خانه دولتی واقعه در میدان [illegible] در سمت غربی عمارات [illegible]

۱۹۶
۹

آلبوم خانه کاخ گلستان

شناسنامه آلبوم

شماره آلبوم : ۱۹۶

شماره عکسها : ۱-۵۰

تاریخ تهیه : —

عکاس : —

اندازه: ۴۱×۳۲٫۵

جلد : به رنگ مشکی از جنس چرم دارای نقوش طلائی در حاشیه و مرکز

توضیحات :

یک جلد آلبوم از عمارت حکومتی تبریز، تبریز، منارهٔ مسجد سرخمره، محل های تبریز