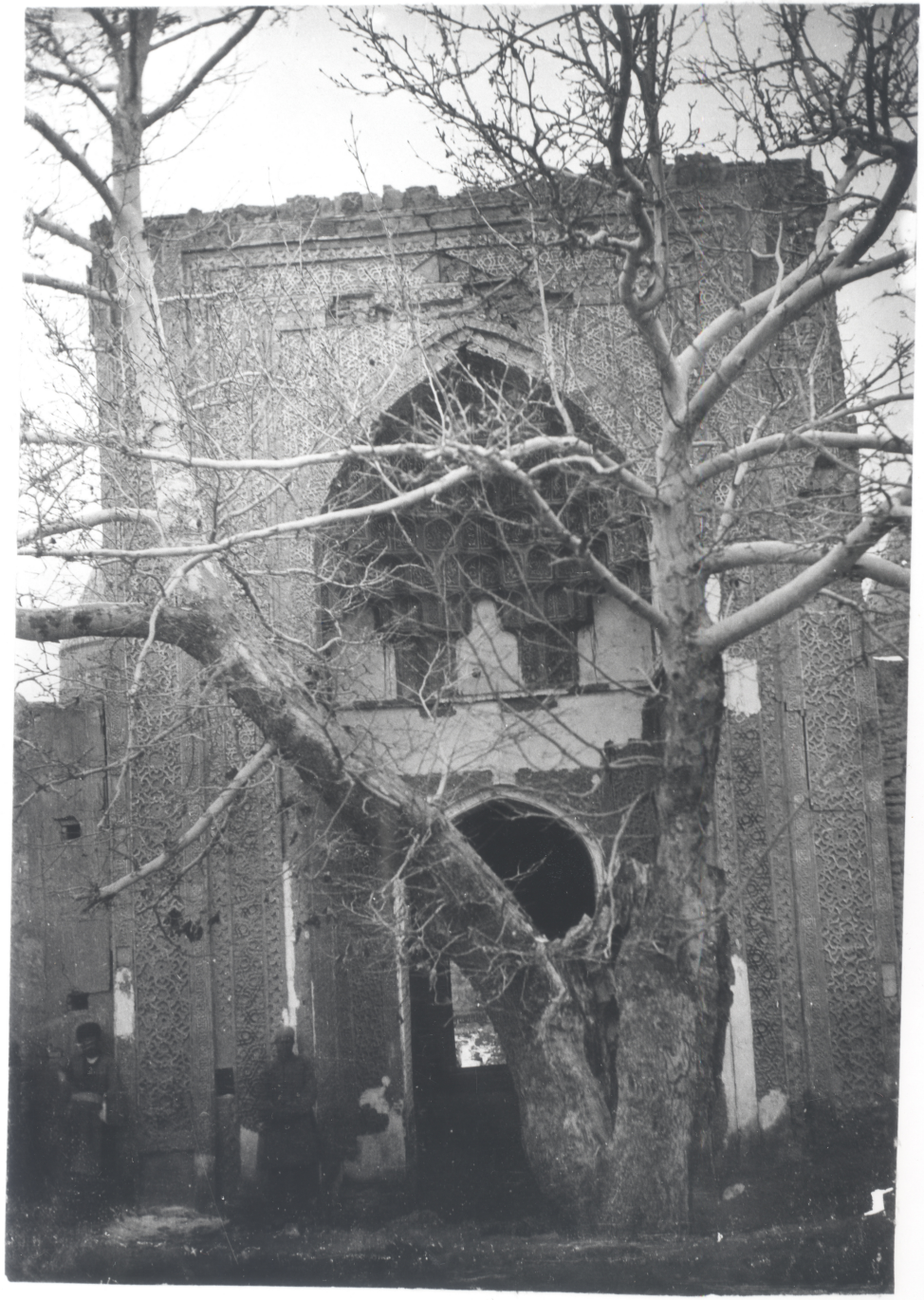

سردر راه رو قبر سلطان بایزید بسطامی

۱۷۶
۱



۱۰ جنگل توزلوق شیرده غلام خانزاده‌های کرم‌ساز غلامان

۱۷۶
۱۰



۱۱ بردشتی زرین خیاله

۱۲۶
۱۱



۱۲ جنگل قوزلوق شیر السلطان با اجزای خود



۱۳ عمارت کریم خانی استرآباد و چهره گرفتن دسته سهامداران فوج عرب

شیر سلطان میرزا اسمعیل خان لشکرنویس
و شرف و سرهنگ و سررشته دار



عمارت هیرمن مرحوم که در اسلامبول خریده و در حال تودوکوی ساخته شد

۱۴

۱۷۶
۱۴

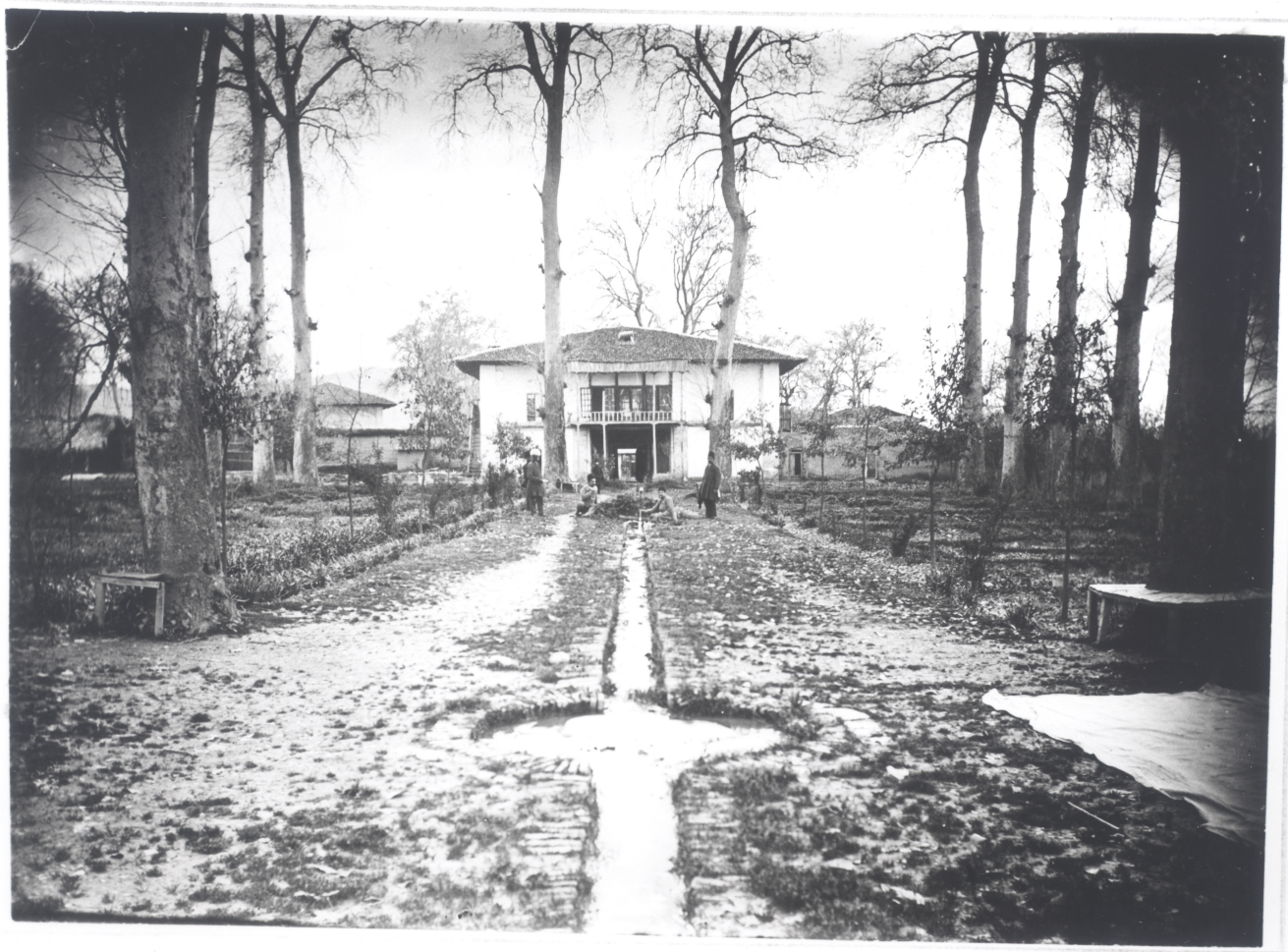

۱۵ عمارت کارگذاری دولت علیه ایران در اسلامبول

۱۷۴
۱۵



شیر السلطان نشسته با شاهزاده جهانسوز میرزا

۱۷۶
۱۶



علم خانوادگی خان ،، حسن الملک شرف السلطان میرزا اسمعیل خان لکزنولی منشی باشی جهانبوز میرزا

۱۷ خیابان باغ کارگذاری

۱۷۶
۱۷



محمد باقرخان سرپرست میرزا ابوالحسن شریف فوج عرب شیرالله حیدرقلیخان علیقلیخان سرتیپ فوج [illegible]

۱۸ عمارت کلاه فرنگی استرآباد

۱۷۶
۱۸



۱۹ شیر السلطان رئیس تلگرافخانه روس منشی قونسولگری

۱۲۴/۱۹



۲۰ شیر السلطان عون الملک کارگذار قونسول روس در عمارت کلاه فرنگی

میرزا سید نصرالله خان مباشر بنائی

میرزا مصطفی پسر عون الملک

۱۷۶
۲۰

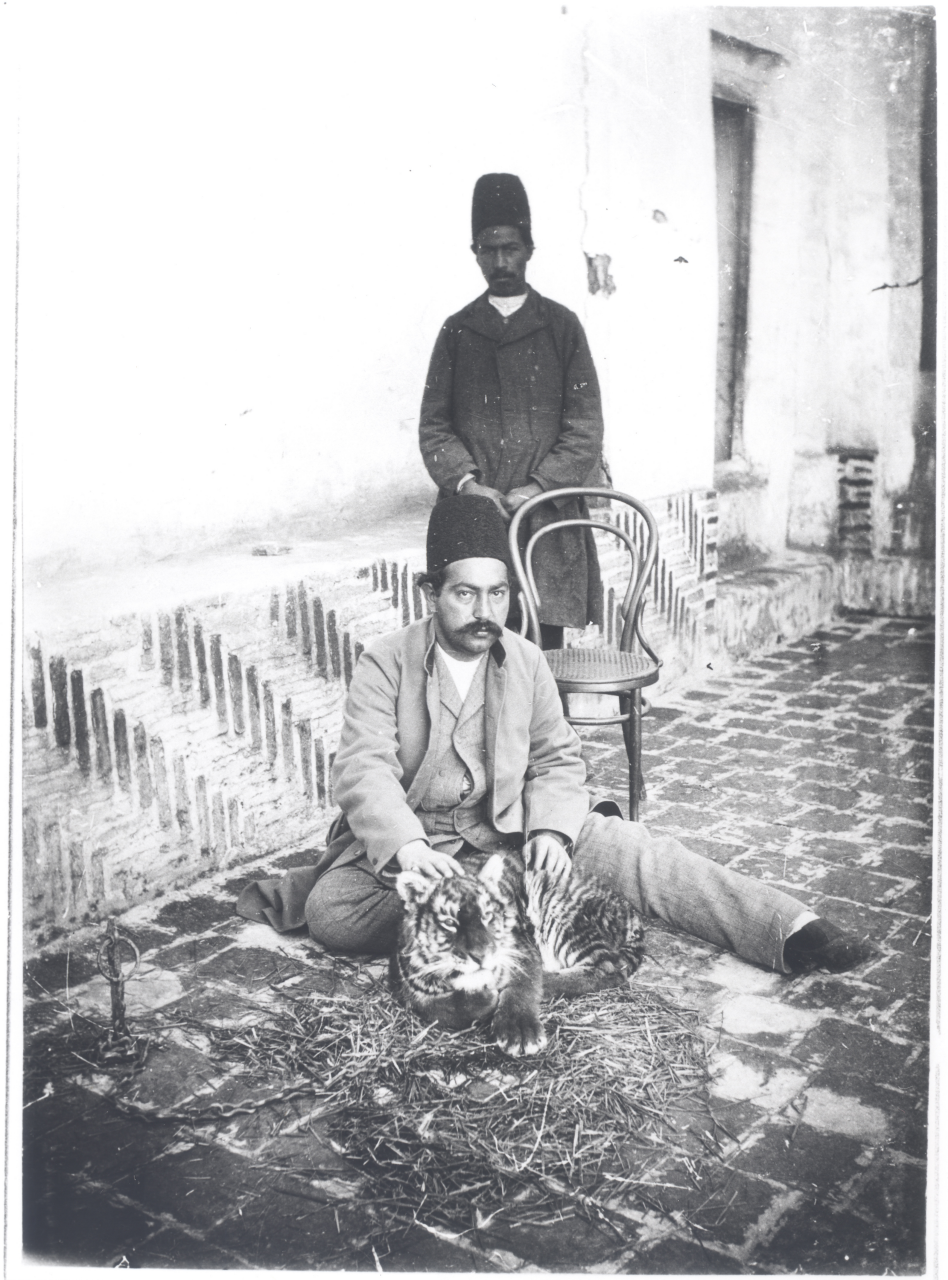

۲۱ شیرالسلطان بابر

۱۷۶/۲۱



شیر السلطان — غلام حاکم خان بابا نجفی

۲۳ — سر کلاه دار

۱۷۶
۲۲

۱۷۶
۲۳



علم خانه راد [illegible]

۲۳ گروپ دخترهای [illegible] و [illegible]



در گفتگوی منزل محمد باقر خان سرپنجه غلام خان [illegible] میرزا اسمعیل خان لکزئی شیر السلطان محمد باقر خان سرپنجه میرزا مصطفی خان میرزا سید نصرالله خان علیقلی خان سرپنجه میرزا هادی شرف

۲۴



۲۵ آنا خانم دختر کوخانوفسکی صاحب قونسول روس بایر

۱۷۶
۲۵



۲۶ فاینر قونسول

۱۷۶
۲۶



۲۷ شیر سلطان و لشکر دیگر و ترکان و تدبیر با جمعی در ترکمن در دوره سلطان

۱۷۶
۲۷



۲۸

۱۷۶
۲۸



۲۹ پیرزوفانه کرمان در آق قلعه

۱۷۶
۲۹

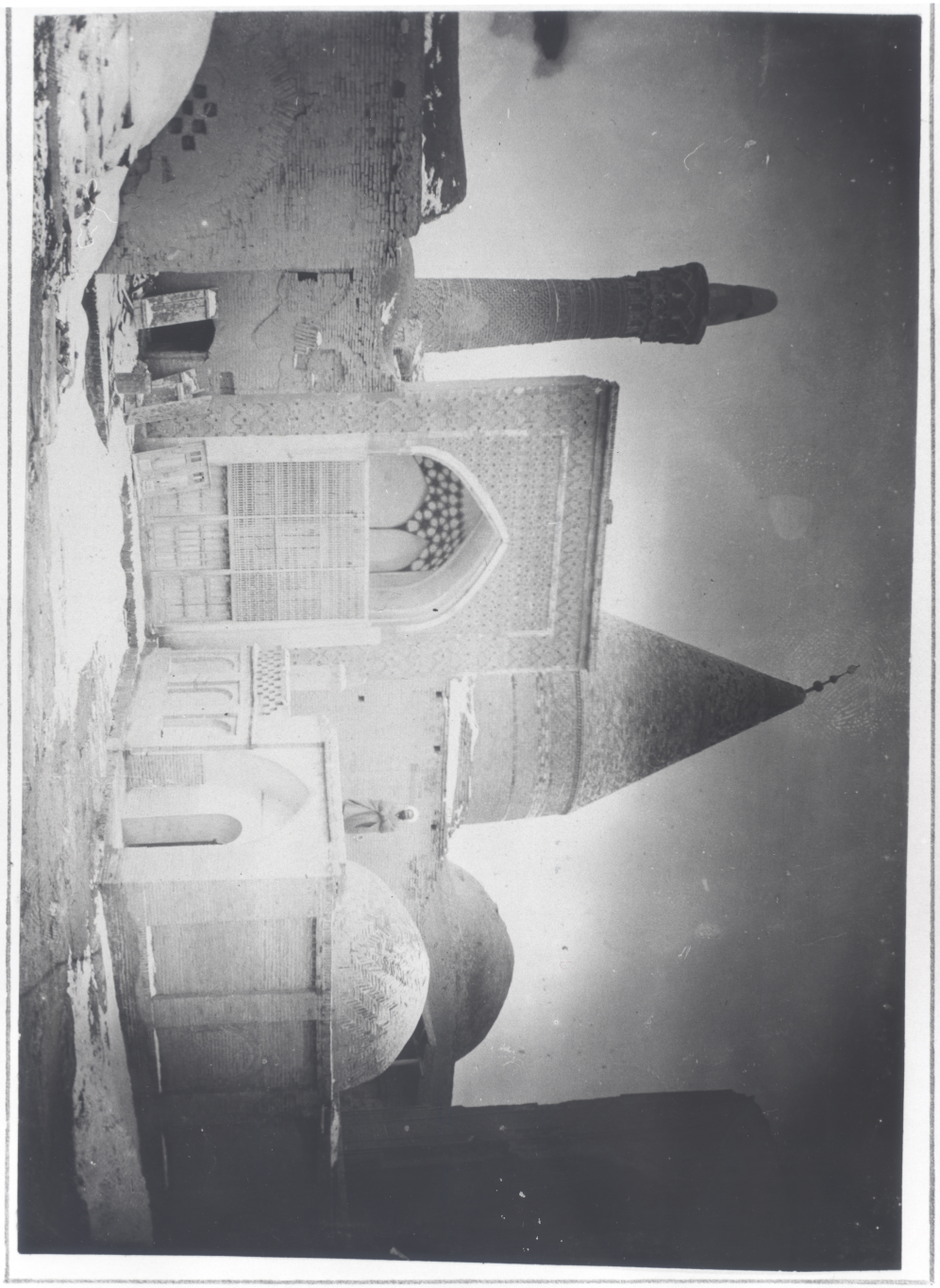

۳ مقبره سلطان بایزید وغیره



۱۷۴
۳۰



۳۲ عمارت آق قلعه منزل صاحب‌منصب و محل بیرق

غلام خانه‌زاد [illegible]

۱۷۶
۳۲



۳۳ عمارت جهانگیر میرزا در کنار رودخانه کرکان میان قلعه میرزا آن قلعه با جمعی سرهنگ ولیعهد

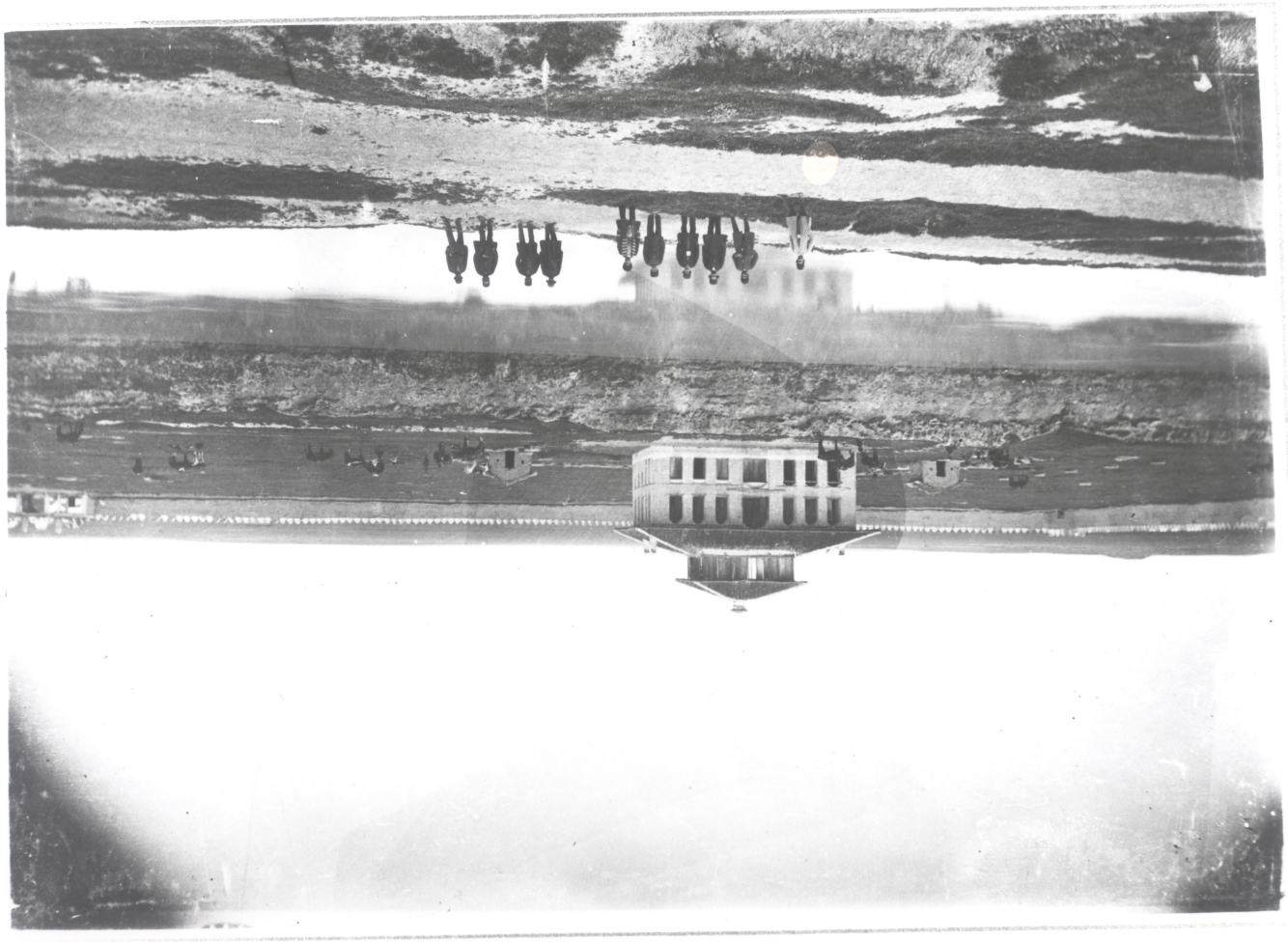

۳۴ لیف عمارت صاحب‌دیوان



۳۵ عمارت صفرآبادی در قلعه تپه در اشرف

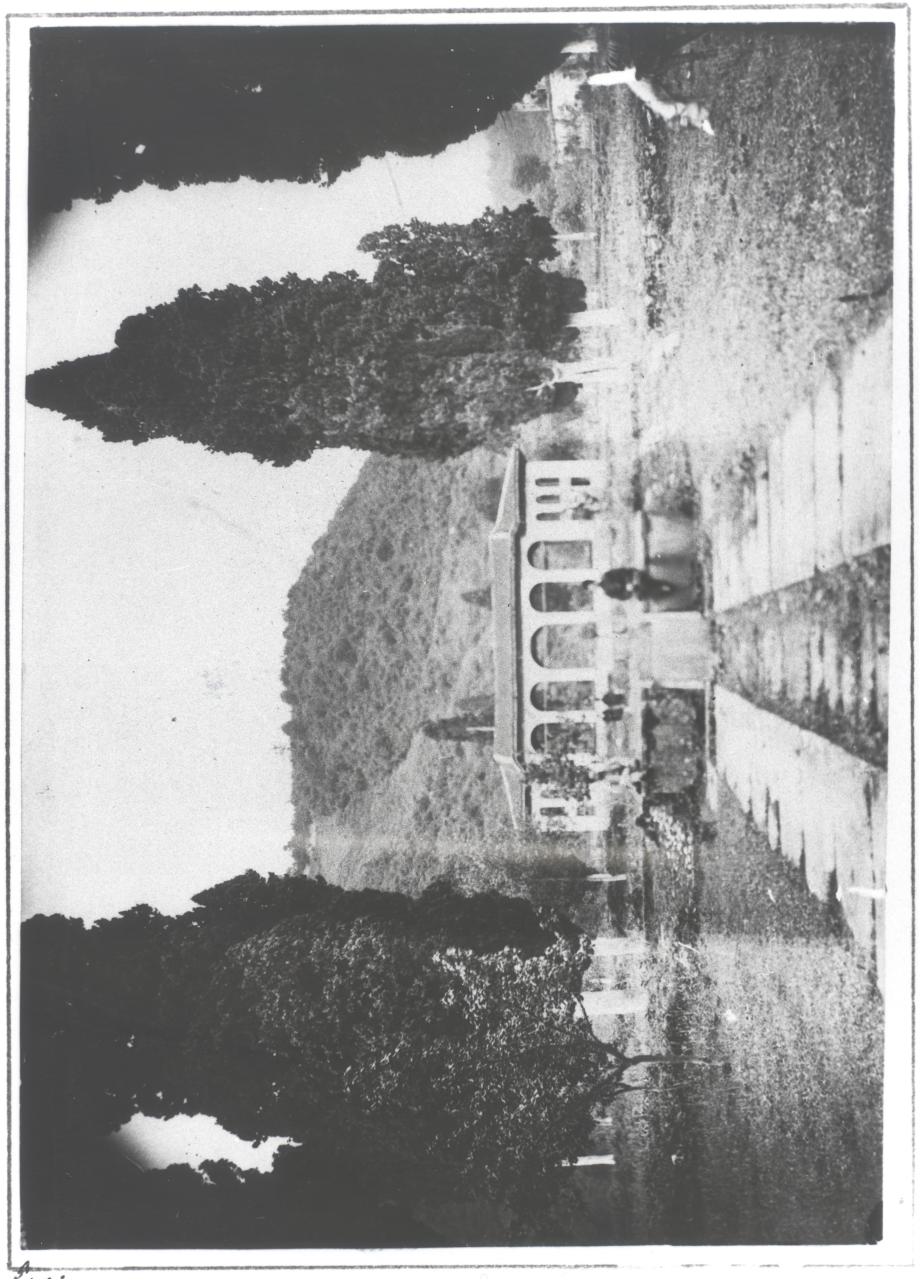

۳۶ عمارت باغ شاه اشرف



۳۷ قریه علی آباد شیر السلطان با اجزای خود

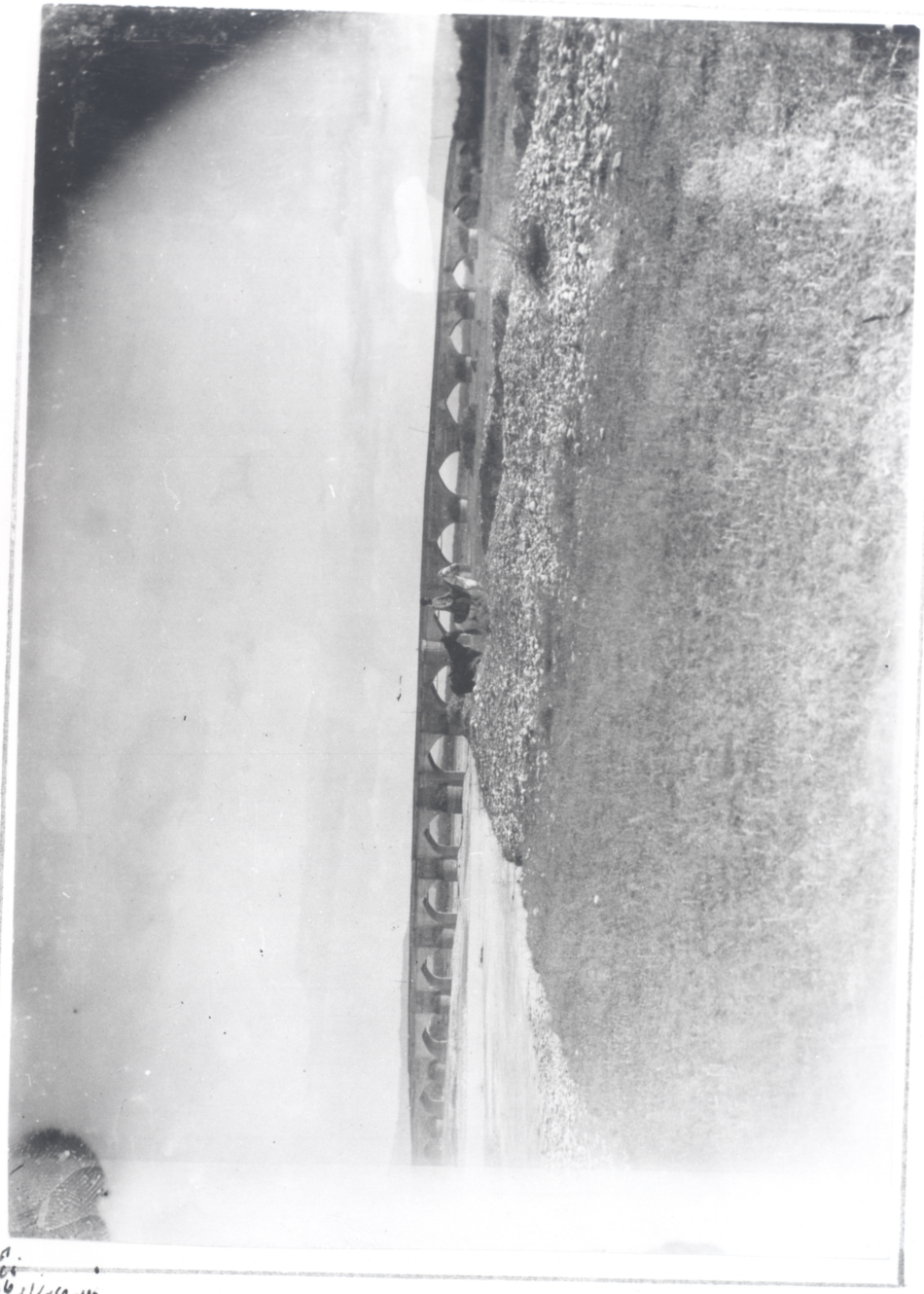

مقدم خانه زاد خان [illegible]

۳۸ پل محمد حسنخانی در ربع فرسخی ساری

۹۷۶/۳۸



۳۹ خیابان مرکبات و عمارت طرف اصطلح در باغ شاه ساری

۱۷۶
۲۹



۱۷۶
۴



عکس حاجی زاده خان

۴۰. خیابان طرف سردر ناصری در باغ شاه

۱۷۶/۳۹

۱۷۶/۴۰

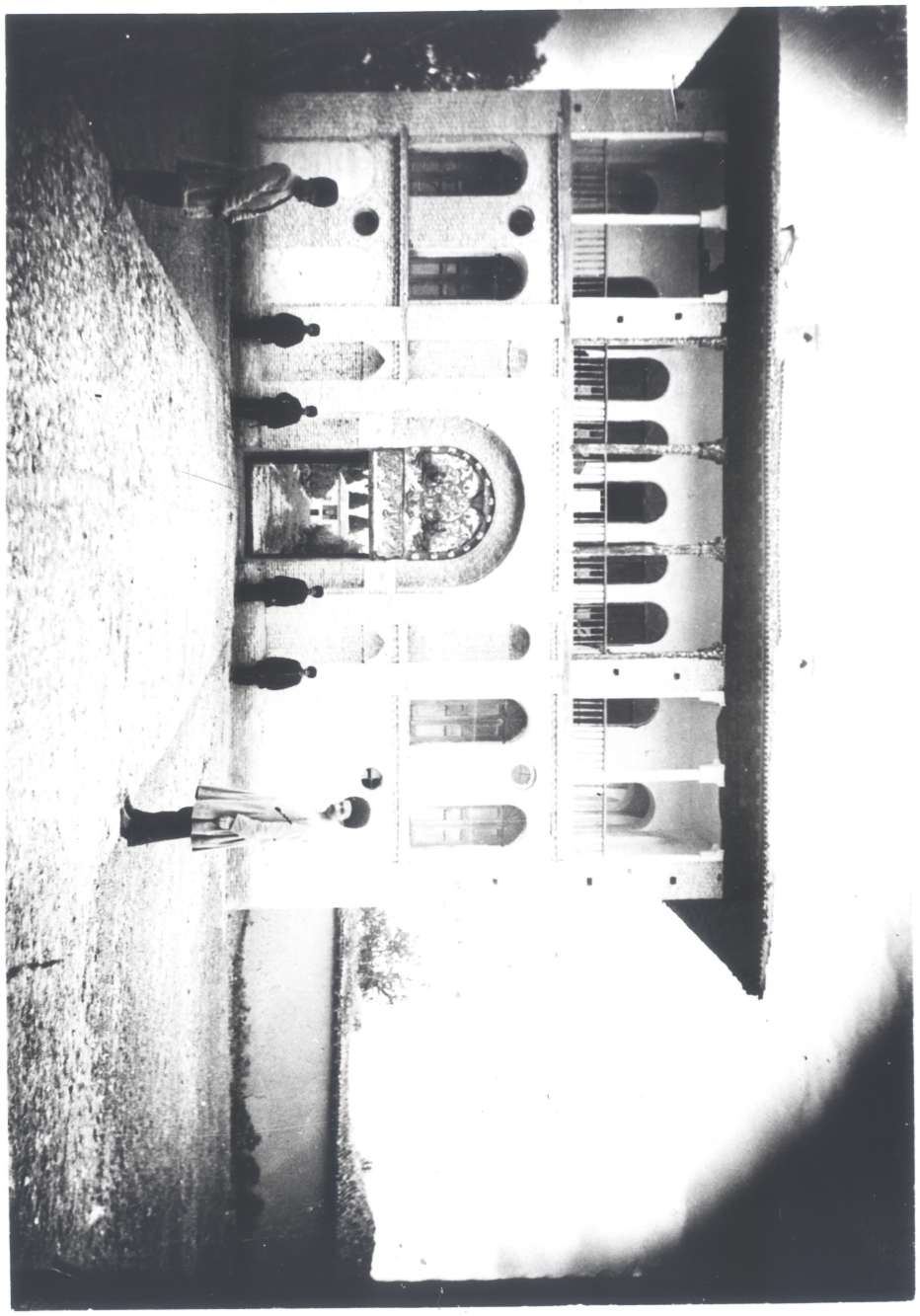

۴۱ سردر ناصری باغ شاه ساری و نقاره خانه



۴۲ عمارت چوبی در وسط باغ شاه عکس خانواده خان بیگی

۱۷۶
۴۲



۴۳ عمارت دورویه لب اصطبل باغ شاه



۴۴ عمارت لب اصطلخ باغ شاه

عکس خانه‌زادگان

۱۷۶/۴۴



۴۵ دورنمای شهرسازی در سردر ناصری

۱۷۶
۴۵



۴۶ دورنمای عمارت چوبی و خیابان سرو باغ شاه سواری

۱۷۶
۴۶



۴۷ اسفندیار کور دوتارزن مطرب شاهی شهراب پسر فندار

۱۷۶
۴۷



۴۸ مقلدین و جمعی از دیوهای ساری

۱۷۶
۴۸

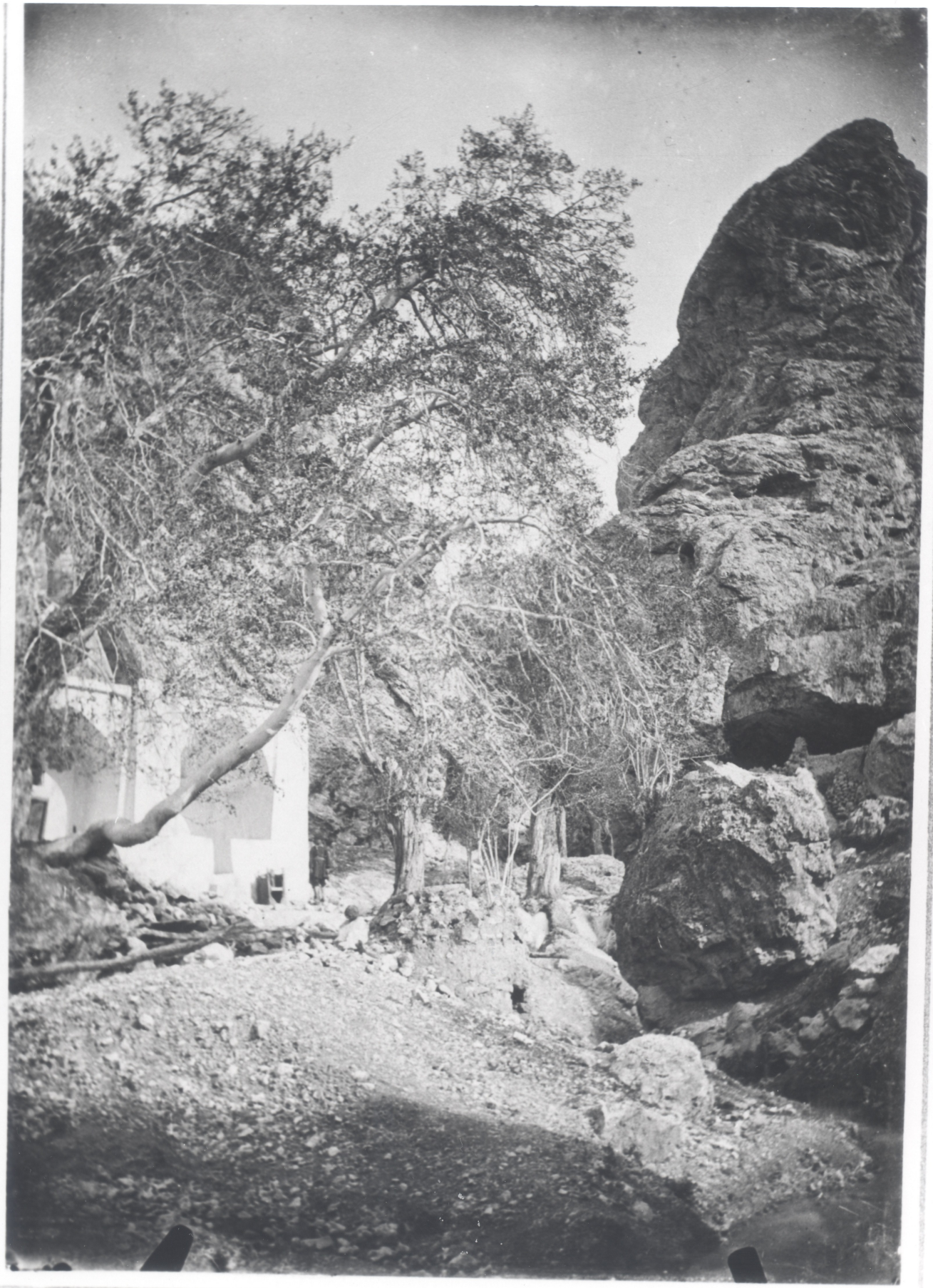

۴۹ معصوم‌زاده در دو فرسخی فیروزکوه در قریه رودبار

۱۷۶
۴۹



۵ قلعه دلدران در فارس عوض می‌شود

۱۷۶
۵



۵۰. کمرگاه کمه لنگ در کوه بوت شرق در جنوب کوه



عکس خانه‌زاد خان

۶ معصوم زاده و قلعه الدوان



۷ قلعه الادان با جمعی از رعایا



۸ جنگل قوزلوق خاک استرآباد شیر سلطان، اجزای خود

سلام حاج زاده [illegible]



۹ جنگل قوزلوق شیر السلطان شرنک غلامان علام خانزادخان

۱۷۶
۹

آلبوم خانه کاخ گلستان
شناسنامه آلبوم

شماره آلبوم : ۱۷۶
شماره عکسها : ۱-۵۰
تاریخ تهیه : —
عکاس : بابا الحسینی
اندازه : ۲۰ × ۲۵
جلد : مخمل آبی

توضیحات :

عکسها مربوط به سردرب قبر بایزید بسطامی، منار متحرک بسطام، مقبره سلطان بایزید بسطامی، عمارت کریمخانی استرآباد، عمارت باغ شاه اشرف، عمارت صفی آباد، پل محمدحسن خانی، مقلدین و جمعی از دیوهای ساری.