

تمثال مبارک اقدس همایون اعلیحضرت شاهنشاهی روح العالمین فداه است در یورت خانلرخانی در شهر ذیقعده به پاریس سنه ۱۳۰۷ عکس افتاده است



۱۳۰۷

تمثال مبارک اعلیحضرت شاهنشاهی روحنا فداه که در شهر ذیقعده بارس بیک روز سواری از چشمه غلغلی بیورت خانلرخانی عکس افتاده است

۱۶۹/۲



۱۳۰۷

۴۸

عکس عمارت و باغ ملک التجارت در امامزاده قاسم که در روز تشریف فرمائی بندگان اعلیحضرت شاهنشاهی روحنا فداه در شهر ذیحجه پارس ئیل گرفته شده

۱۶۹
۴۸



۱۰

خانه و کسان عروس است که مذکور شد در چشمه غلغلی یهودیه بارس ئیل ۱۳۰۷

۱۶۹/۱۰



۱۱

خانه و کسان عروس و داماد مذکور هستند مشغول دوغ زدن و کار کردن میباشند در چشمه علی در بهره و بقعه بارش یک ۱۳۰۷

۱۶۹/۱۱



۱۲

خانه رضا علی قورقچی است در چهل برّه در شهر ذیقعده بارس ئیل سنه ۱۳۰۷

۱۶۹/۱۲



۱۳

تمثال مبارک اقدس همایون اعلیحضرت شاهنشاهی روح العالمین فداه است در یورت خانلرخانی کنار رودخانه در شهر ذیقعده ۱۳۰۷ بارس ئیل

۱۶۹/۱۳

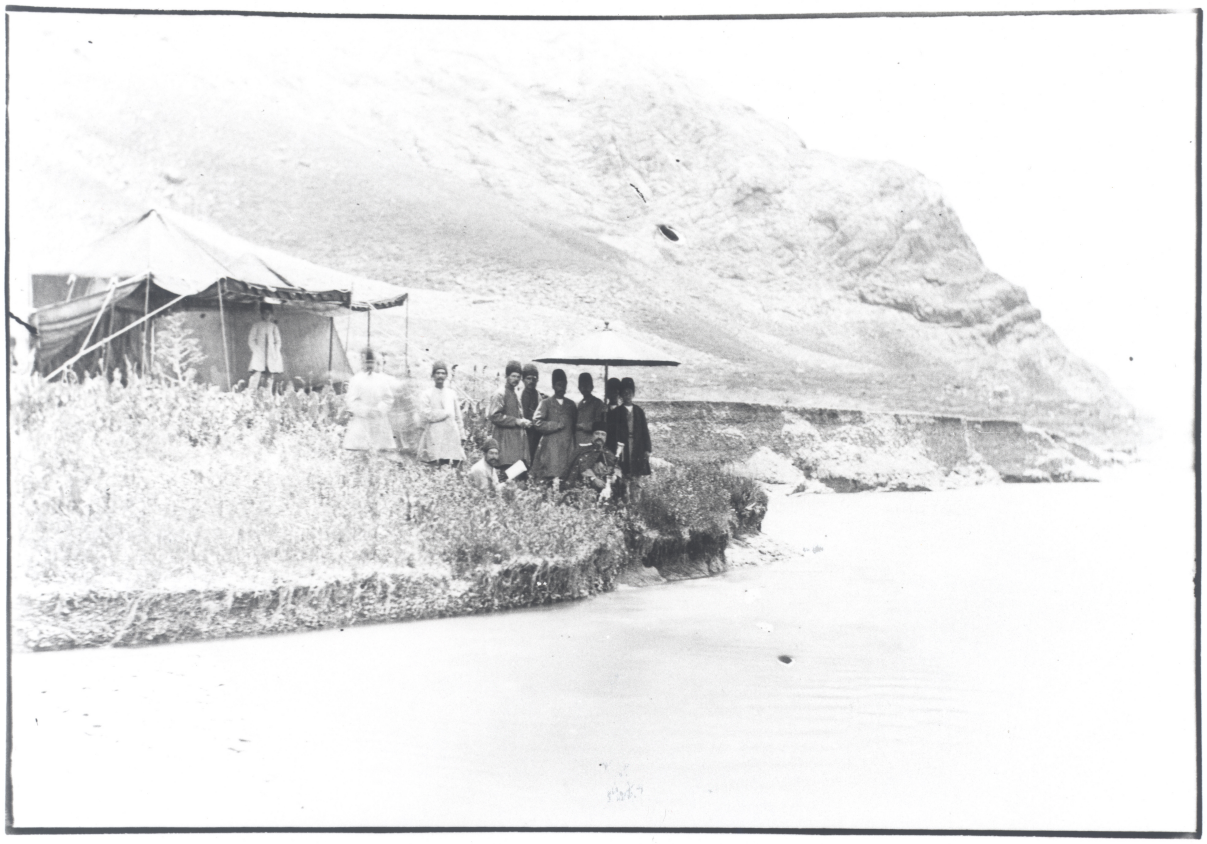

۱۴

تمثال مبارک اقدس همایون اعلیحضرت شاهنشاهی روحنا فداه است در یورت خانلرخانی کنار رودخانه در شهر ذیقعده ۱۳۰۷ پاریس

۱۶۹/۱۴



١٥

١٤٩/١٥



۱۶

در صفحه چوپانی است در سیاه بلدس لار در ماه بهمن ۱۳۰۷

۱۶۹/۱۶





۱۸

دو صفحه عکس گوسفندهای اعتماد الحضرات که در یورت خانلرخانی در حضور مبارک از رود خانه میگذرانند در شهر ذیقعده بارس ئیل ۱۳۰۷

۱۶۹
۱۸



۱۳۰۷ ۱۹

رضا علی قورقچی است با برادرش در چشمه غلغلی در شهر دیقوی بارس ییل

۱۶۹
۱۹



۲۰

چوپان های گوسفند های اعتمادالحضرت است که در یورت خانلرخانی گوسفندها را در حضور مبارک از آب گذرانیده اند در شهر و بقعه پارس ئیل ۱۳۰۷

۱۶۹
۲۰



سر بی کلاه شهنشاه خان

اینکه دراز کشیده عباس خان است — کریمخان است — عبدالله خان — پیر آقا دایی است — [illegible]

۲۱

دریورت خانلوخانی در ماه ذیقعده پارس ئیل ۱۳۰۷

۱۶۹
۲۱



۲۲

دورنمای اردوی هسیدآبی است در چشمه غلغلی در شهر دیقعی پارس ئیل ۱۳۰۷

۱۶۹
۲۲



۲۳

سراپرده وارد دهی هستیونی در سیاه پلاس در شهر ذیقعده پارس ئیل ۱۳۰۷

۱۶۹
۲۳



۲۴

نهاریها هستند مشغول جمع کردن اسباب هستند در نهارگاه سیاه پلاس در شهر دیقعی مارس ۱۳۰۷

۱۶۹
۲۴



٢٥



۲۶

از بلندی انداخته شده است

این دو صفحه در روز سواری از سیاه پلاس بپلور در سر نهارگاه در شهر دیقعی پارس ۱۳۰۷ عکس افتاده



۱۳۰۷ ۲۷

اردوی همایونی در پلورات در شهر ذیقعده بارس ئیل

۱۶۹
۲۷



۲۸

دورنمای کوه دماوند و اردوی همایونی است در پیکور عکس گرفته شده است در شهر ذیقعده پارس ئیل ۱۳۰۷

۱۶۹
۲۸



ادیب الملک پیرآقا دائی آقا رضاقلی کربلائی علی خان باشی احمد خان

۲۹

تمثال مبارک اقدس همایون روحنا فداه است در روز سواری از پلور با بشار بعد از نهار عکس افتاده در شهر ذیقعده بارس ئیل ۱۳۰۷

۱۶۹
۲۹



کوه دماوند است که از یورت خانلرخانی در شهر ذیقعده ۱۳۰۷ بارس ئیل عکس افتاده



جبار قهوجی — اسماعیل قهوجی — ۳۰

در روز مذکور عکس در همان مکان افتاده

۱۶۹
۳۰



آقا والی — کریمخان — اردبیل‌الملک — جنرال — امین همایون — علی آقا

۳۱

تمثال مبارک اقدس همایون شاهنشاهی روحنا فداه است در روز سواری از سیاه پلاس بلور در سر عصرانه در شهر ذیقعده پاریس ئیل عکس افتاده ۱۳۰۷



۳۲

تمثال مبارک اقدس همایون شاهنشاهی ارواح العالمین فداه است که در سواری از پلور با بشار بهار روز یکشنبه ۱۳۰۷

در بشار مقابل ده زیار انداخته شده

۱۶۹



۳۳

آفتاب گردان هیمونیت در روز سواری از سیاه پلاس بیلور در سر نهارگاه در شهر ذیقعده پارس ئیل ۱۳۰۷

۱۶۹
۳۳



۳۴

آبی که از پلور می‌آید و برود خانه اشک ملحق میشود در شهر دیقعی بارس ۱۳۰۷

۱۶۹
۳۴



۱۳۰۷ ۳۵

کوه دماوند است که در روز سواری از پلور بیورت خانلوخانی در زمان مراجعت در بین راه عکس افتاده در شهر دیقعده پارس ئیل

۱۶۹
۳۵



۱۳۰۷ ۳۶

کوه دماوند است که از سیاه پلاس عکس افتاده در شهر ذیقعده پارس ئیل

۱۶۹
۳۰



۳۷

سرچشمه بستک در شهر ذیقعده بارس ئیل ۱۳۰۷

۱۶۹
۳۷



۳۸

درّهٔ که از چشمه غلغل بمرغه سر میرود در شهر ذیقعده بارش سنه ۱۳۰۷

۱۶۹
۳۸



۳۹

بعضی از خلوتیان خاصه است در سرچشمه بستک در یهود بقعه بارس ئیل ۱۳۰۷

۱۶۹/۳۹



سختیانی است در انتهای یورت خانلرخانی در شهر ذیقعده بارش ۱۳۰۷ کاسل افتاده است

۱۶۹/۴



۴۰

آفتاب گرد آن همایونی در سرچشمه بستک در شهر ذیقعده پارس ئیل سنه ۱۳۰۷

۱۶۹
۴۰



۴۱

حبیب اللہ خان آئی

۱۶۹



۴۲

آب داری و قبل منقل حبیب الله خان آئی است در افجه در شهر ذیقعده بارس ئیل ۱۳۰۷

۱۶۹
۴۲



۴۳

حبیب الله خان آئی است در افجه در شهر ذیقعده بارس ئیل ۱۳۰۷

۱۶۹
۴۳



۴۴

قاطرهای ابداری در شهر ذیحجه الحرام پارس ئیل ۱۳۰۷ عکس افتاده

۱۶۹
۴۴



۴۵

تمثال مبارک همایون اعلیحضرت شاهنشاهی روحنا فداه در حوض خانه عمارت مبارکه صاحبقرانیه در روز عید قربان پارس ئیل ۱۳۰۷ عکس افتاده

۱۶۹
۴۵



در آخر دالان تمثال مبارک است که ایستاده‌اند

۴۶

تمثال مبارک همایون شاهنشاهی روح العالمین فداه در روز عید قربان ۱۳۰۷ بارس ییل در حوض خانه عمارت مبارکه صاحبقرانیه عکس افتاده

۱۶۹
۴۶



۴۷

سلام حضور مبارک در روز عید قربان در صاحبقرانیه در سنه ۱۳۰۷ پاریس

۱۶۹
۴۷



۴۹

حوض خانه باغ ملک است که اعلیحضرت شاهنشاهی ارواحنا فداه در آنجا نهار صرف فرمودند در شهر ذیحجه پاریس ئیل ۱۳۰۷



۵

زنهای هداوندیها که دور عروس نشسته‌اند مشروح خواهد شد

۱۶۹/۵



۵۰

قطعهٔ از باغ ملک است

۱۶۹/۵۰



۵۱

آب نمای باغ ملک است



۵۲

حوض جلو عمارت ملک

۱۶۹/۵۲



۵۳

عمارت و آب نمای باغ ملک

۱۶۹
۵۳



۵۴

حوض و باغات جلو حوض حیاط باغ ملک

۱۶۹
۵۴



۵۵

عمارت کلاه فرنگی باغ ملک



۵۶

آبشار باغ ملک است که در شهر ذیحجه بارس ئیل ۱۳۰۷ عکس افتاده است



داماد ناو علی عروس گل خواتون

داماد و عروسی است از هداوندیها در مرتع چشمه غلغل به جهت خودشان حجله خانه از گلیم ساخته اند در شهر ذیقعده ۱۳۰۷ به دست یک عکس افتاده

۱۶۹/۶



۷

سیاه چادرهای هداوند یهات در لار در شهر ذیقعده ۱۳۰۷ هـ بارس ئیل عکس افتاده است

۱۶۹/۷



خشم نشین‌های هداوند هشد در لار در شهر ذیقعده ۸ بارس ئیل سنه ۱۳۰۷ عکس افتاد

۱۶۹/۸



۹

خانه باکسان ناد علی داماد هداوندی است که مذکور شد شهر ذیقعده پارس ئیل ۱۳۰۷

۱۶۹/۹

آلبوم خانه کاخ گلستان

شناسنامه آلبوم

شماره آلبوم : ۱۶۹/۵۵۲ / ش.ق. ۷۱۹۰

شماره عکسها : ۵۶ قطعه

تاریخ تهیه : ۱۳۰۷ ق.

عکاس : احتمالاً رضا

اندازه : ۳۴x۲۴

جلد : چرمی قهوه ای روشن ترنج وسط و گوشه ها طلاکوب جفت شکسته برنجی

توضیحات :

عکسهای آلبوم انتخابی است.

۴۱ عدد از عکسها دارای شیشه می باشد.