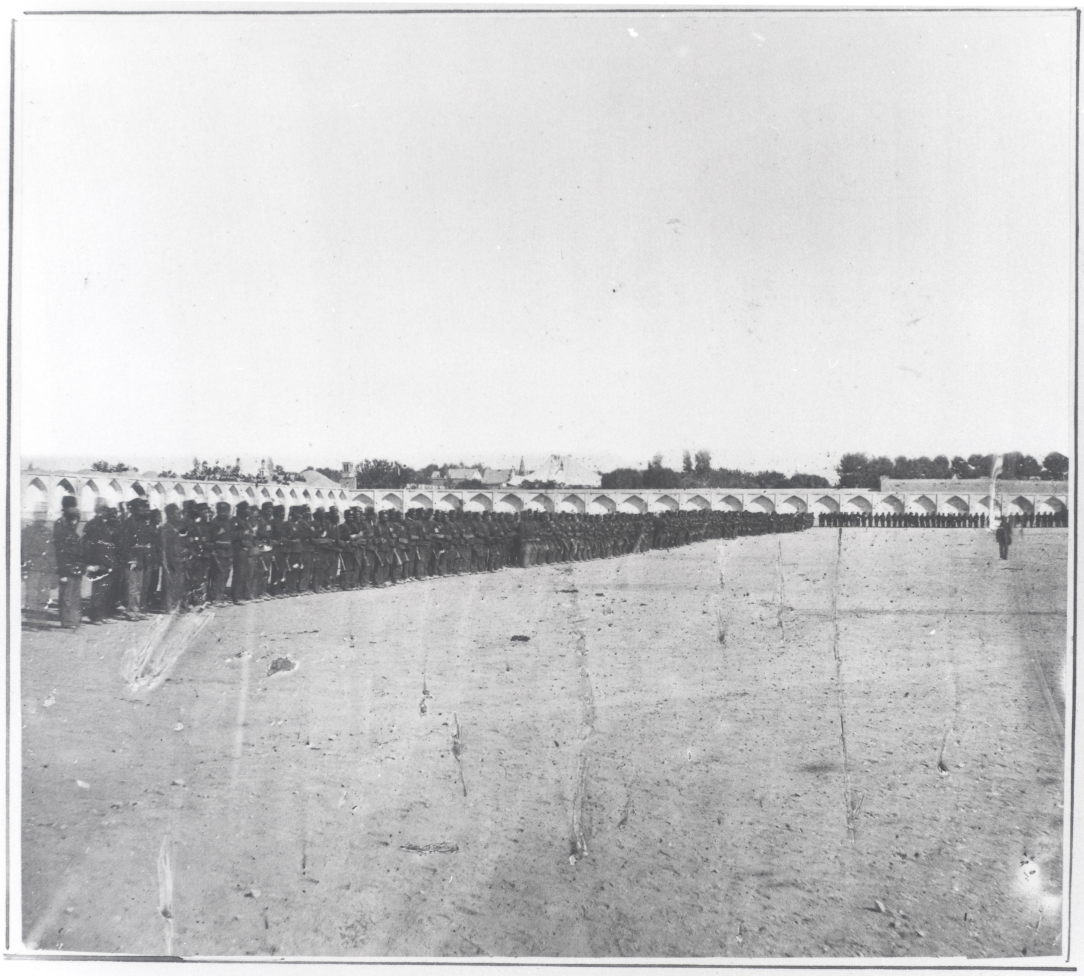

میدان مشق طهران

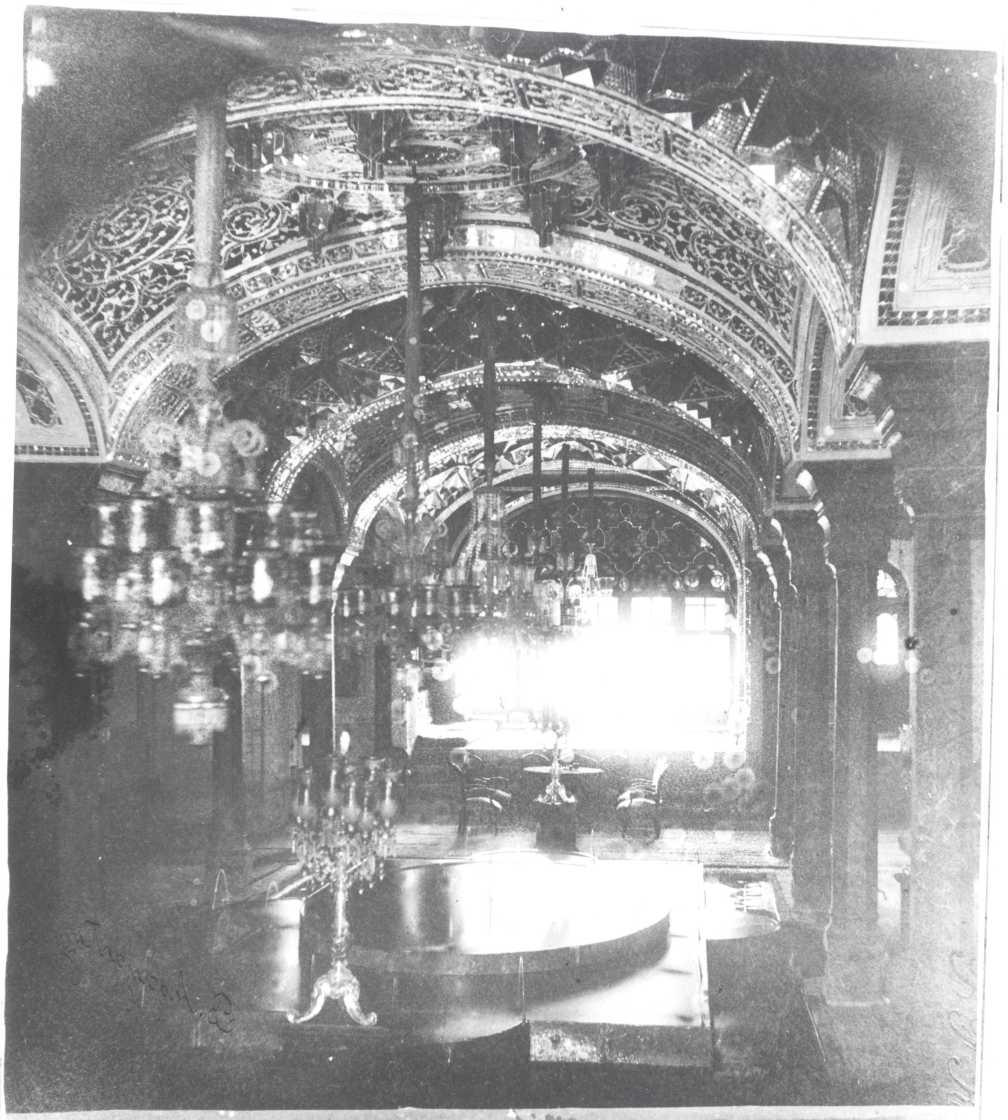

Bassin de la maison du Ministre etrangère Persan.
Situé tout interieur par miroirs à Téhéran Pptt. B. A

١٦٢
١٠



Ministère étrangère de Perse. à Téhéran. Phot. B. Agayanz.



Vue prise à Chimran (dans les environs de Téhéran) en Perse. B. Agayanz

۶۶۲/۱۲



Parterre sous altesse Imperiale. (Camrania) Ph. Agaientz en Pers
en Pers



Dans le Camranie Acia (Teatre) sous altesse Imperiale Ph. Agaient en Perse

۱۶۲
۱۴



Se chambre sous Altesse Imperiale dans le Camrania 14 Ag

۱۶۲
۱۵



Parc sous Altesse Imperiale (Camarasich) Ph. Agaienty

١٦٢/١٦

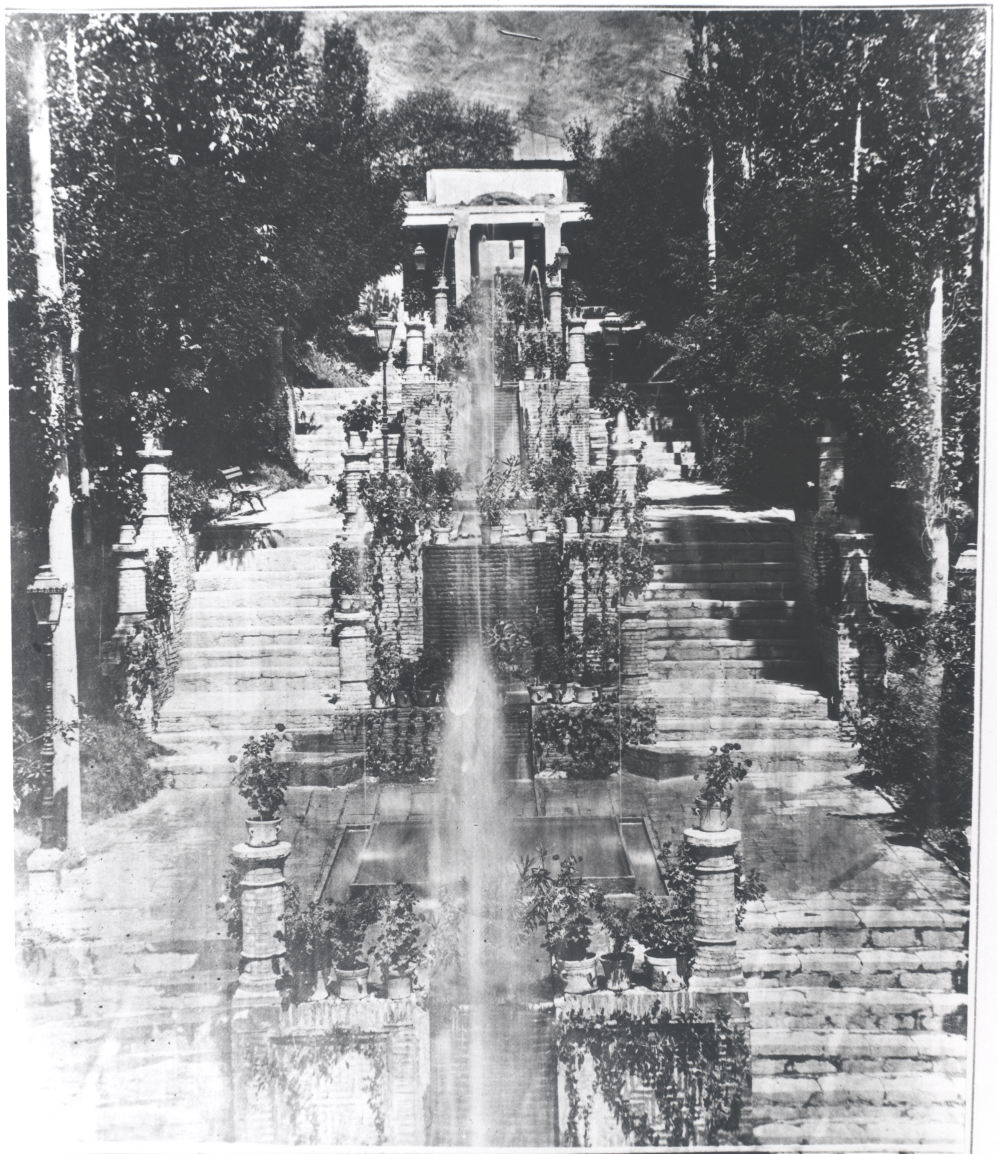

Entrée de parc sous altesse Imperiale (Campania) Ph. Agaïen

١٦٢
١٧

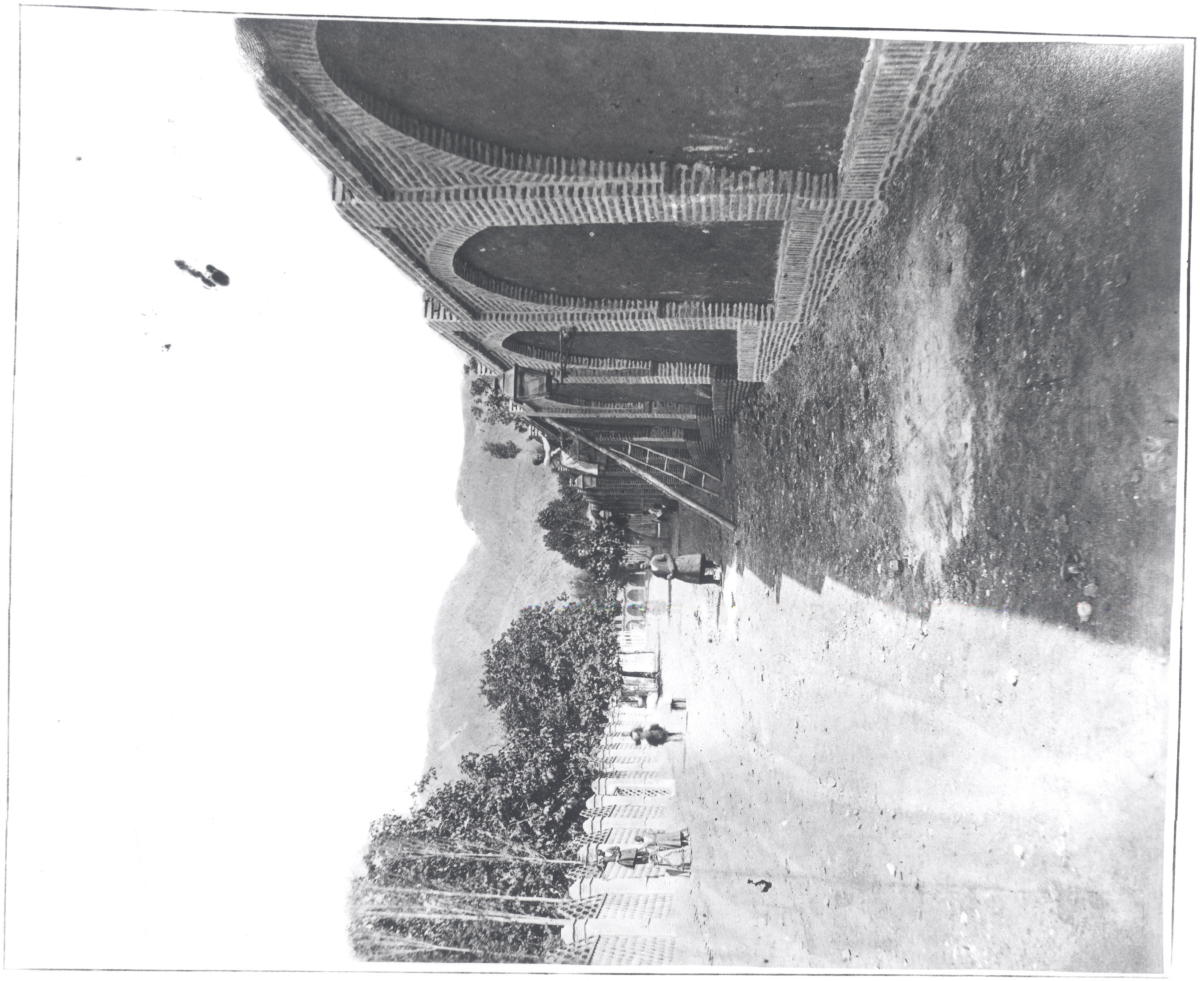



S'une rue de Camrania. Ph. Agaienty en Perse

١٦٢
١٩



La porte de la rue du palais de Schah Persan à Téheran. Ph. B. Aja



Les montagnes du côté d'orient, à Téhéran (en Perse.) Ph. B. Agago

١٦٢/٢٠



Une vue dans les campagnes de Téhéran (à Chimran) phot. B Agayanz

۱۶۲
۲۱

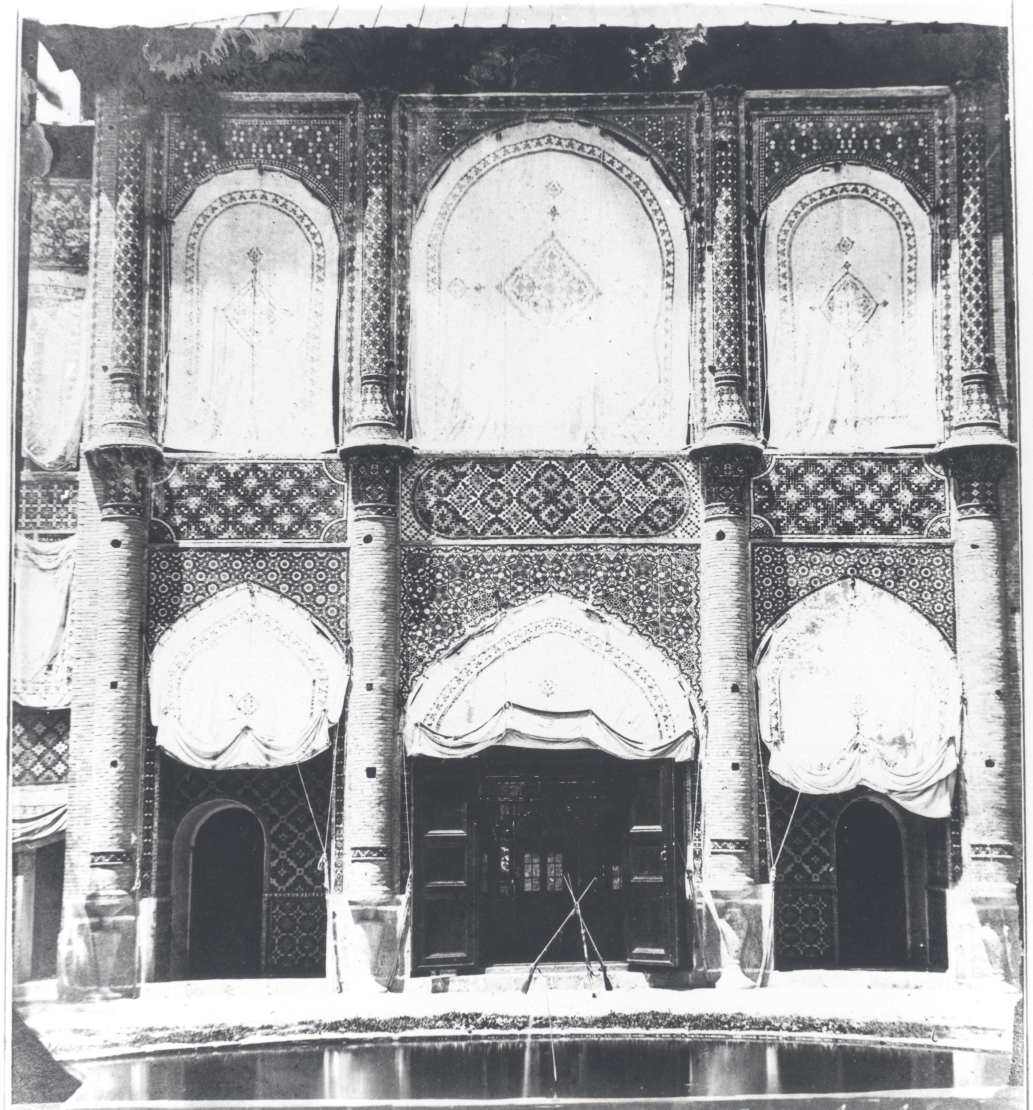

Palais du jardin Zoologie à Téhéran. (en Perse) Phot. B. Agay aut.

١٦٢
٢٢



Le palais de Zilly-Soultan / Fils Schah Persan / à Téhéran. Ph. B. Agaj

١٦٢
٢٣

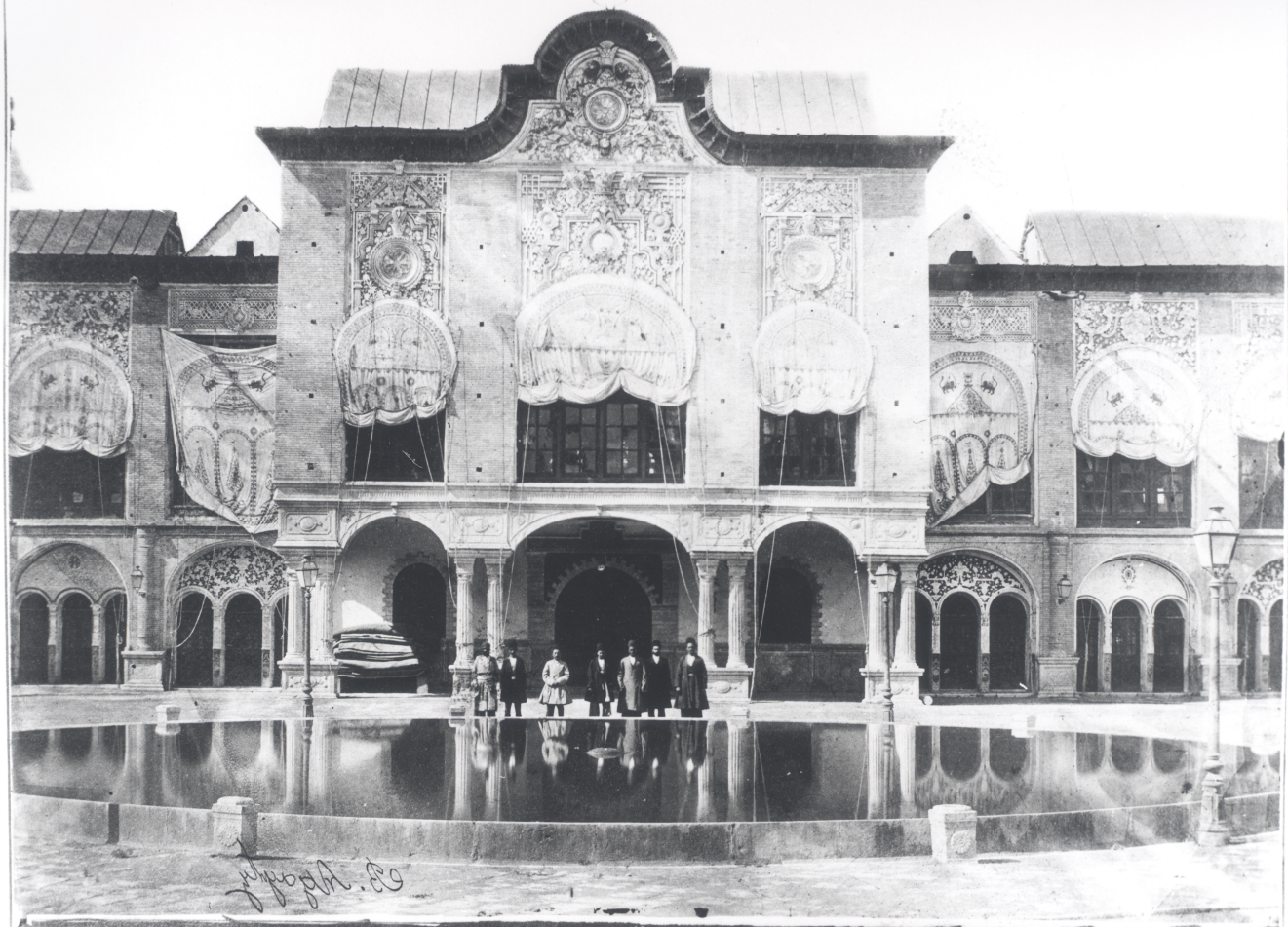

Le palais de Zilly-Soultan à Téhéran (Zil Schah Persan) ph. Bidergang

١٦٢
٢٤



Un parti de la Cour de Zilli-Soultan [le fils de Schah Persan] à Teheran.

۱۶۲/۲۵



La campagne de „Kamar-Saltané" (la fille du Schah Persen) à Chimran. ph. Aga



Harem-khané du Sehah Persan dans le jardin. Achrate-abade à Téhéran

عشرت آباد

۱۶۲
۲۷

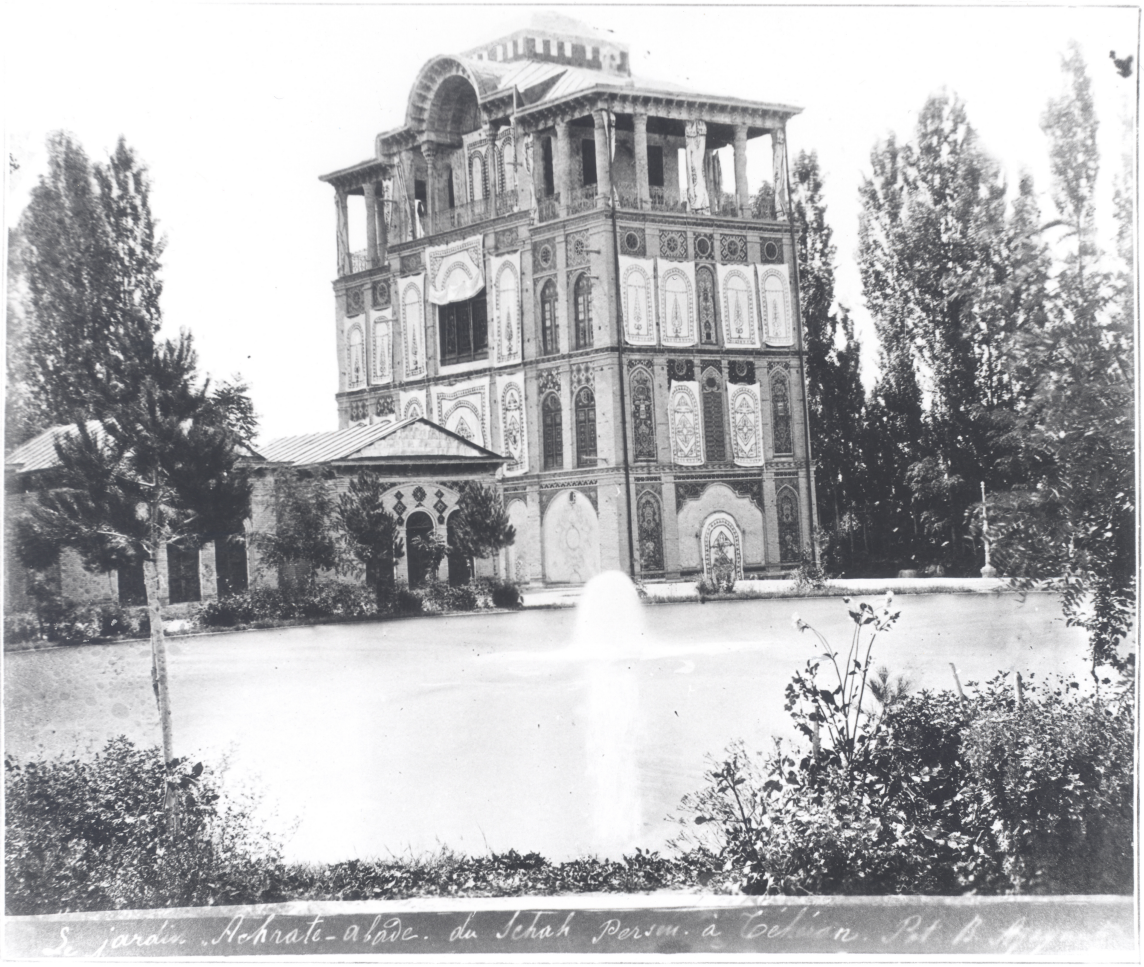

عشرت آباد

١٦٢
٢٨



Jardin Yavéhan-Téré (le jardin de Zoologie à Téhéran) Phot. L. Agayanti

١٦٢
٢٩



خانه جناب امین لشکر



La porte générale du Palais Schah Persen à Téhéran (Dar-Almase) Phot. B.

١٦٢
٣٠



۱۶۲
۳۱

Porte de la ville Kayrin du côté Nordet en Perse



Village "Roudoubare" entre la route de Recht à Cassvin. - En Perse. Phot. B. Agayantz



۵۲
۳۵



۱۶۲
۳۶





La Ville „Enzélie" du coté orient. En Perse. عکاسخانه آقایان

شهر انزلی از طرف شرق Phot. B. Agayantz

شهر انزلی از طرف شرق

۱۶۲
۳۸



Phot. B. Agayantz

شهرانزلی تیرت شمال عکاسی آقایانس

Enzélie.. du coté nord.. en Perse.

شهرانزلی سمت کلیسای مسیحی

۱۶۲
۳۹



Salon de la maison Mr le Docteur Baker a Teheran Ph. B. Agaianty

میان اوطاق حکیم بکر

۱۶۲
۴



5. Pont de la porte Enzeli en Perse. Phot. B. Agayanz

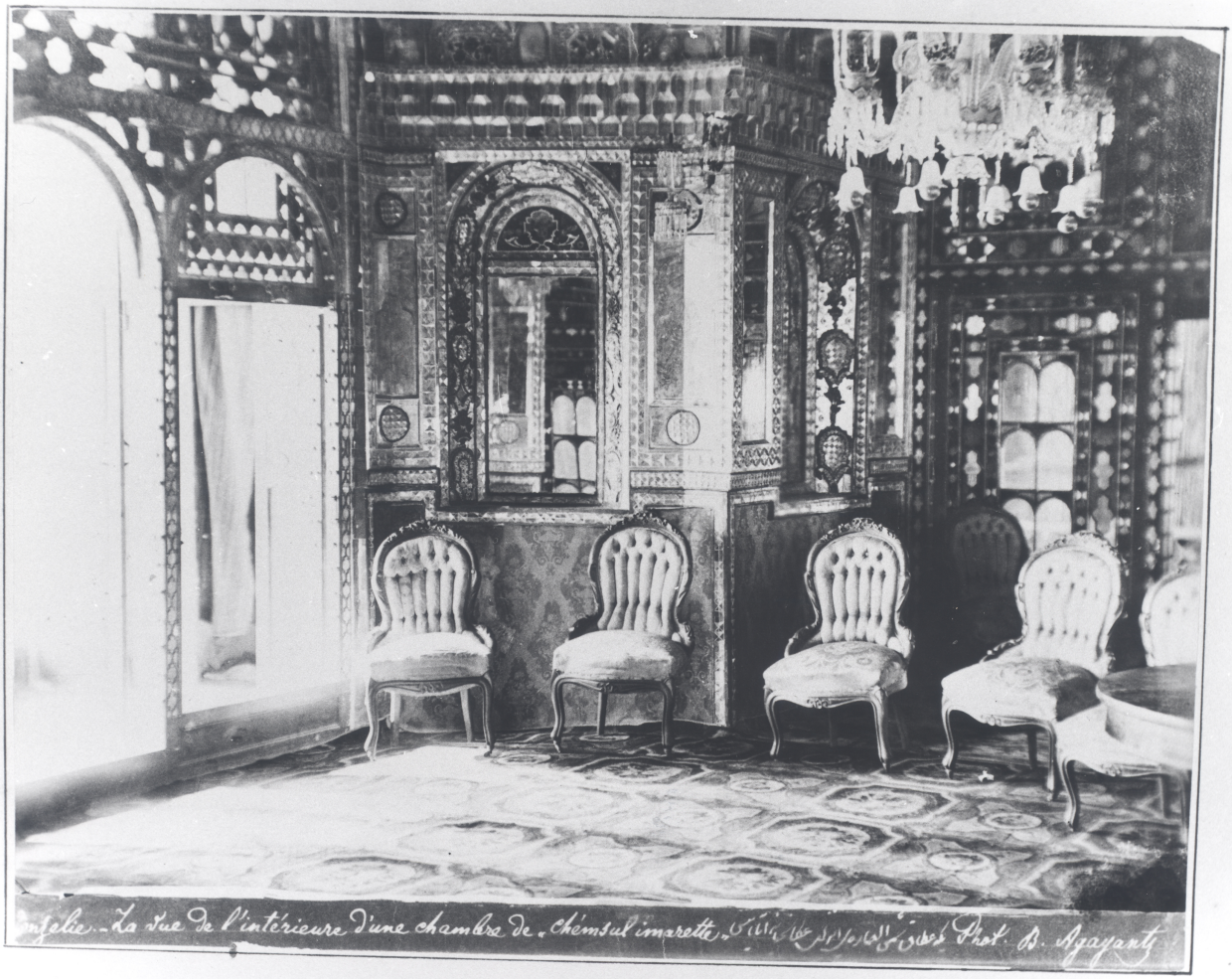

...nfelie. – La vue de l'intérieure d'une chambre de « Chémsul imarette » Phot. B. Agayant

مان اوطاق شمس العماره اتریلی

١٦٢
٤٢





پارک جناب امین الدوله



معلم خانه فرنگ دختران



...inat du Sacré Cour Dirigé par les Filles de la Charité à Téhéran. B.

معلم خانه فرنگی پسران

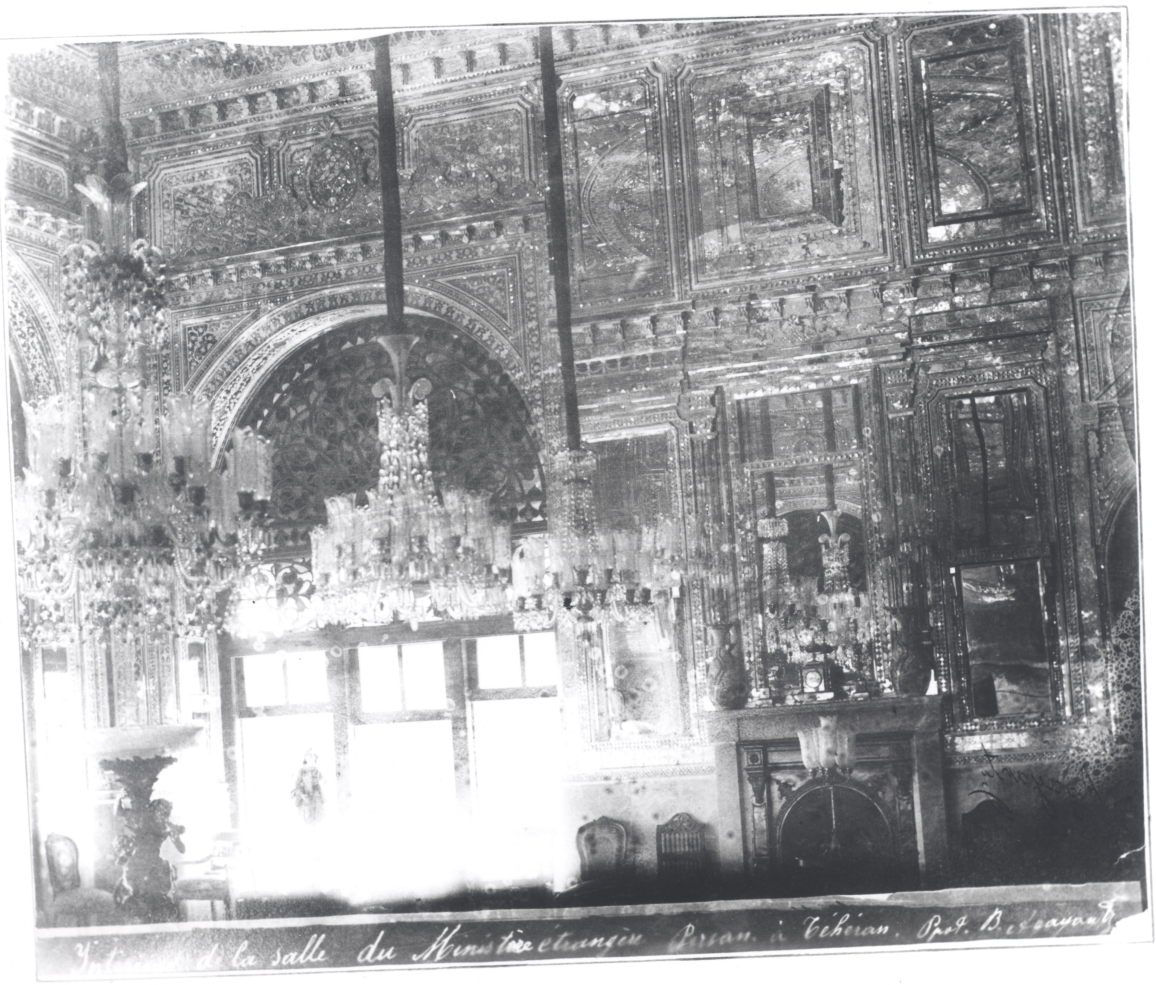

Intérieur de la salle du Ministère étrangère Persan. à Téhéran. Prof. B. Arayant

١٦٢
٥

آلبوم خانه کاخ گلستان

شناسنامه عکس

شماره آلبوم : ۱۶۲

شماره عکس :

شماره نگاتیو :

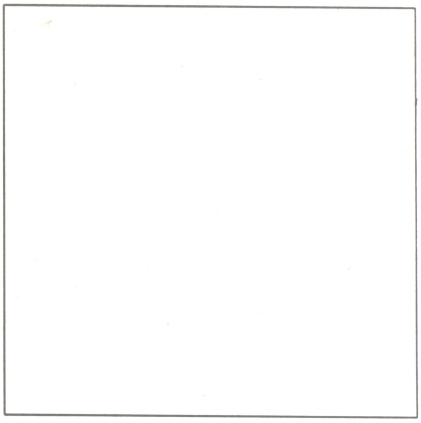

موضوع عکس : نماهای مختلفی از تهران و اطراف آن

عکاس : آقا یانس

تاریخ :

اندازه : ۳۲×۴۱٫۵

توضیحات :

عکسها شامل میدان مشق طهران، سردرب الماس، بانک شاهی، خانه و اطاق حکیم پیکر، معلم خانه فرنگی، خانه سپهسالار، عمارت ظل السلطان، عشرت آباد، گنبد شاهزاده حسین در قزوین، پل رشت.....

آلبوم از مخمل سرخ آبی که عکس ناصرالدین شاه بصورت دایره در وسط آن قرار دارد.