

غلام خانه‌زاد حشمة الممالک ۳۲۵

۱۰۳۹
۱



Douste Mohamed Khan

Téhéran

۱-۳۹
۱۰



عکس [illegible] خان مرتب و فرخ [illegible] خان [illegible]
و [illegible] مرتب است

۱۰۳۹
۱۳



J G H Duellin
Commander

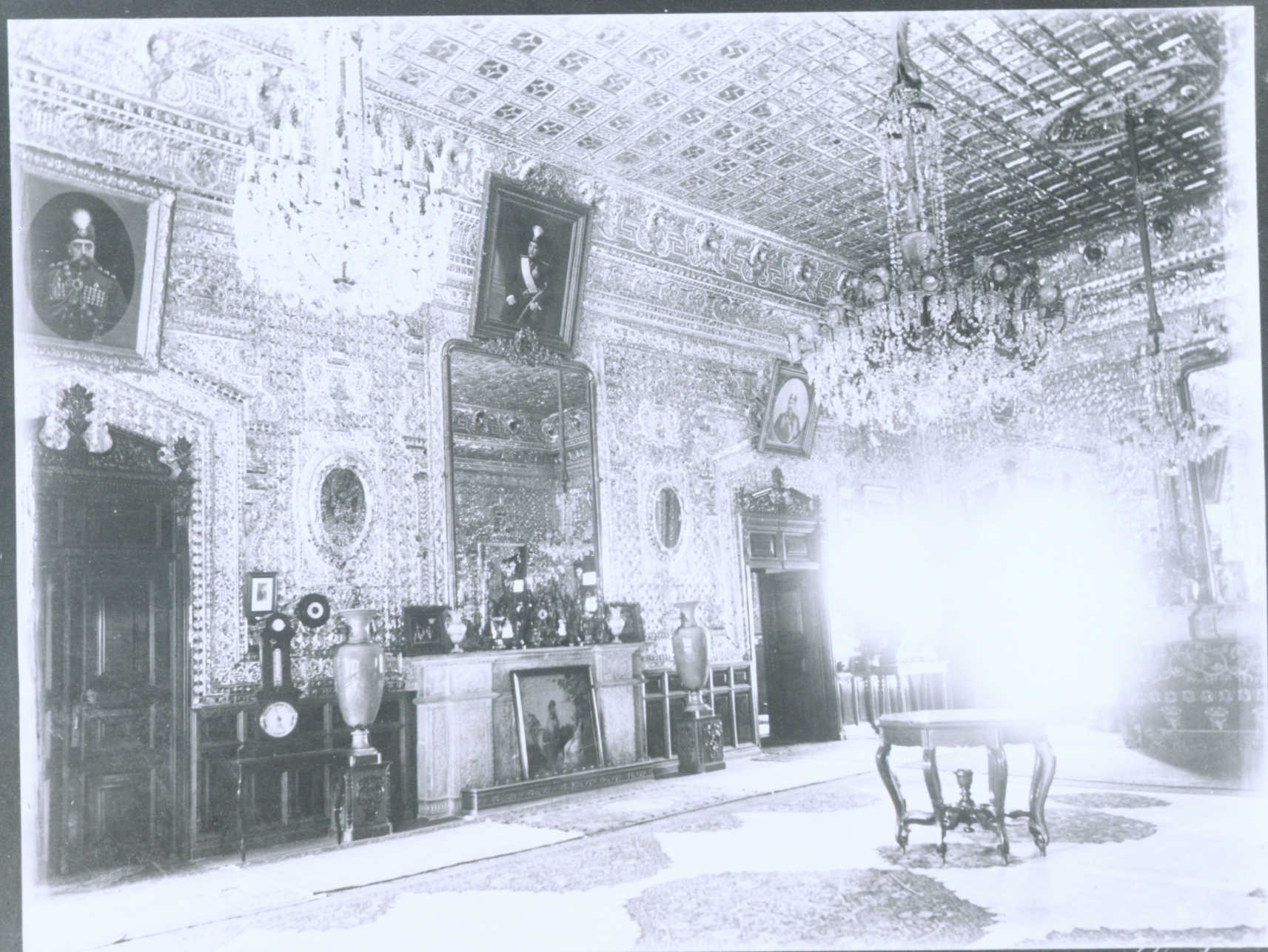

Douste Mohamed Khan Téhéran

۱۰۳۹
۱۵



١٠٣٩/٣/١٦

١٠٣٩
١٦



دورنمای انبار تپه

۱۰۳۹
۱۸



دورنمای ئوکند

۱۰۳۹
۱۹

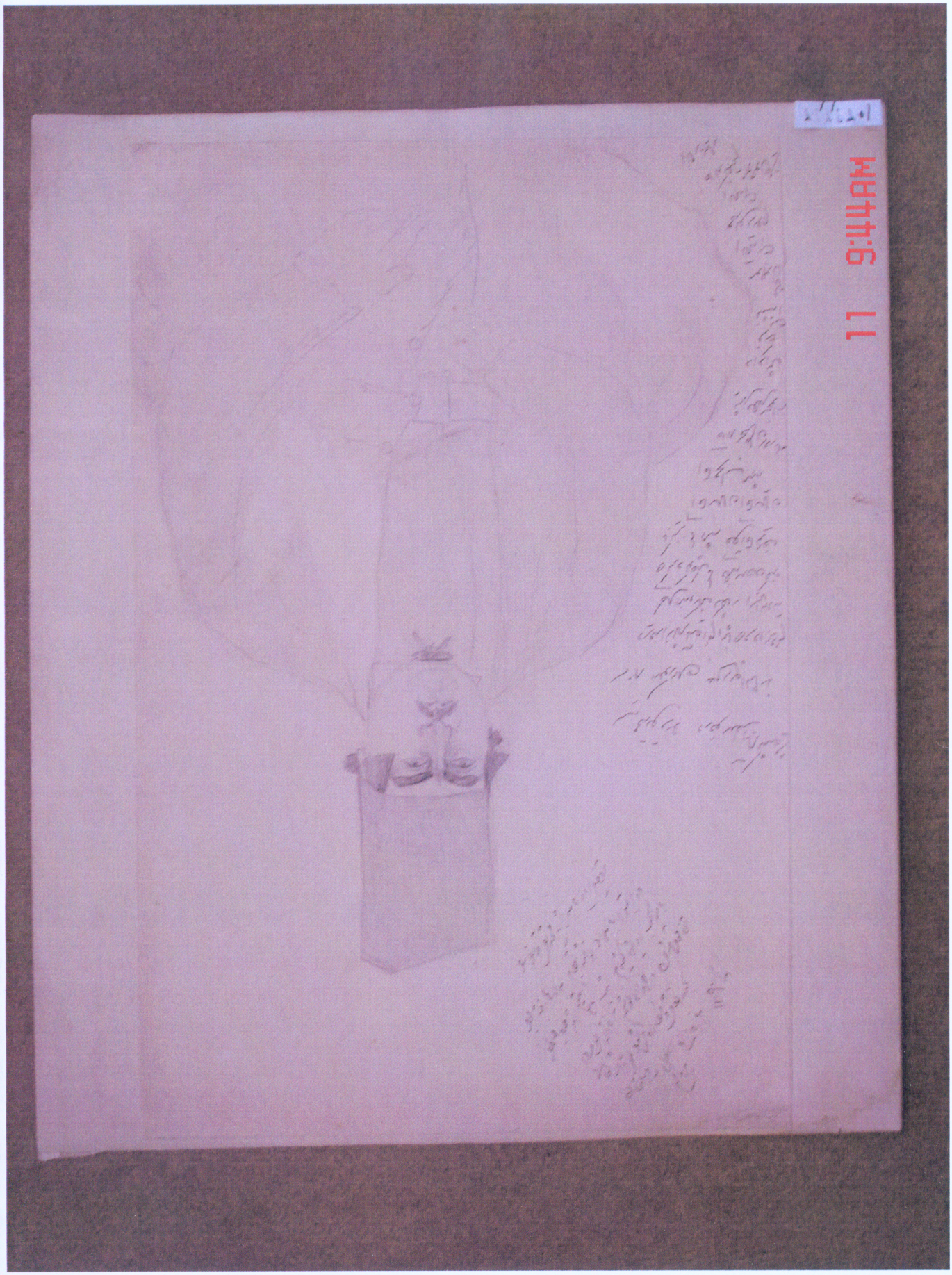
11 9:44AM

MAR 11 9:56AM



١٠٣٩/٢



دورنمای حاجی بیگ

۱۰۳۹
۲۰



دورنمای حاج شاه

۱۰۳۹
۲۱



دورنمای تمام انبار تپه

۱۰۳۹
۲۲



دورنمای بختیار

۱۰۳۹
۲۳



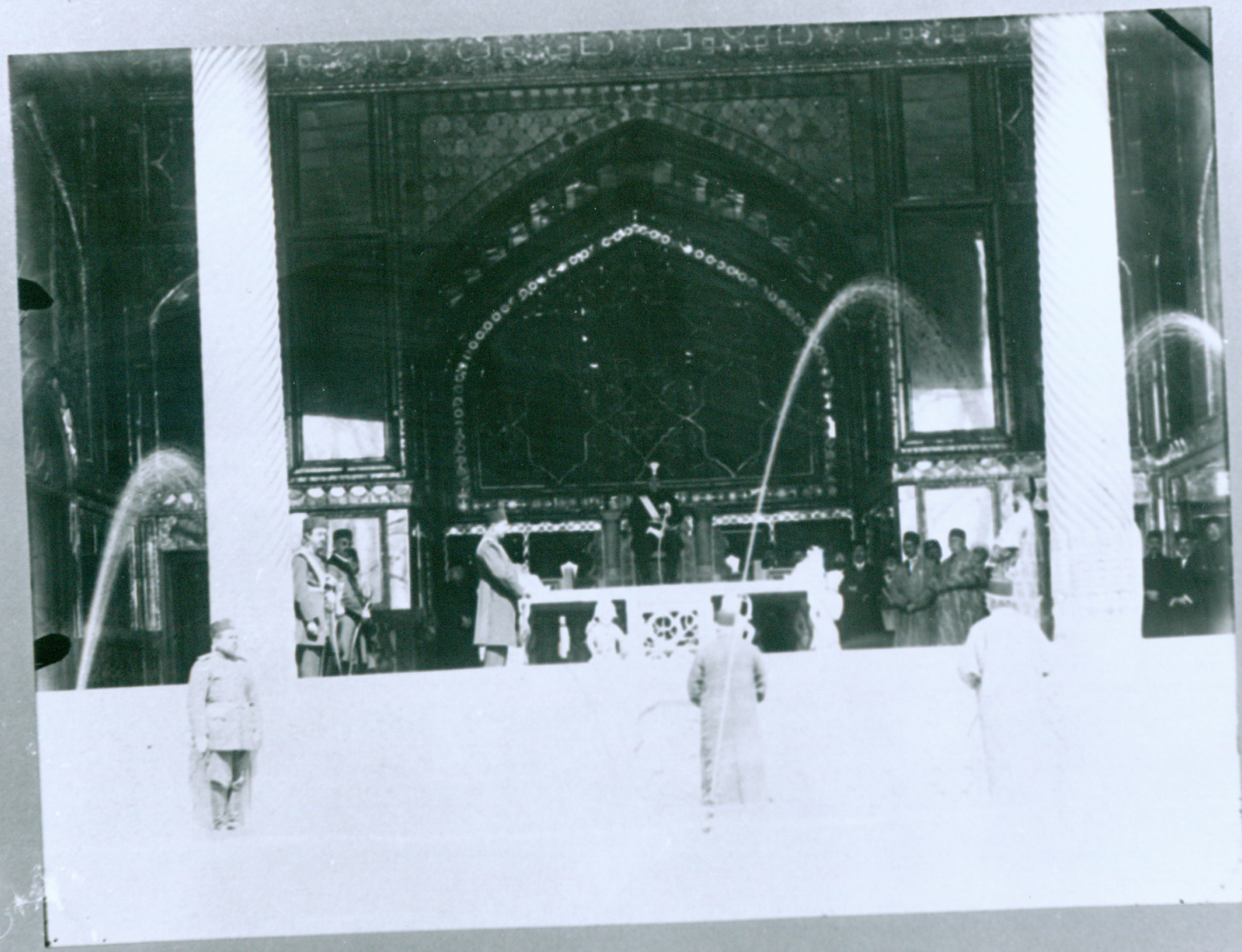

١٠٣٩
٣

١٠٣٩
٢٠



۱۰۳۹
۳۲



اردوی عالیجاه در یورد خانلرخان و کوه دماوند ۱۳۱۶

عکاسباشی

۱۰۳۹
۳۳



شمال مبارک است [illegible] چشمه‌های قصر یاقوت [illegible] در فصل میزان سنه ۱۳۱۹ ا

اثاثه دولتی
نمره ۱

۱۰۳۹
۳۵



۱۰۳۹
۳۸



(۱) اعلیحضرت امپراطور روس (۲) اعلیحضرت امپراطور اطریش در شکارگاه با لباس شکاری

۴۴۰۲

k. u. k.
Hof- und Univ.-Buchhandlung

R. LECHNER
31. Graben

(Wilh. Müller)
Graben 31.

k. u. k.
Hof-Manufactur für Photographie

WIEN

۱۰۳۹
۴۲



۱۰۳۹
۴۳



Douste Mohamed Khan

Téhéran

۱۰۴۹
۴۴



۱۰۳۹
۴۶



١٠٣٩
٥



١٠٣٩
٧



Douste Mohamed Khan — جمعه ۹ جمادی الثانی ۱۳۳۶ — بمیمنت و مبارکی سلام عید نوروز در قصر فرح آباد — علامه نشان زاده سلمه الملک — Teheran

۱۰۳۹/۹